



# FUNDO MUNICIPAL DE EDUCAÇÃO

- CENTRO

CNPJ: 30.731.257/0001-84 - CEP: - - SANTALUZ - BA

## NOTA DE LIQUIDAÇÃO

PROCESSO ADM: 009-2025

EMPENHO: 162 / 2025 Nº SUB-EMPENHO: 1021 Data do Sub-Empenho: 18/06/2025 TIPO DO EMPENHO: Estimativo

**FORNECEDOR**

Nome: **5416 - GLOBAL MATERIAIS, SERVICOS E MANUTENCAO LTDA** Tipo Pessoa: Jurídica  
 Endereço: ALAMEDA SALVADOR, 001057 Complemento: EDIF SALVADOR SHOPPING BUSINE  
 Bairro: CAMINHO DAS ARVORES Cidade: Estado:  
 CNPJ: 23.694.541/0001-62 Insc. Estadual: CPF: RG:  
 Conta Corrente: 98783-1 Agência: 0334 Banco: 341 - ITAÚ UNIBANCO S.A.  
 Tipo PIX: Nº PIX:

**DOTAÇÃO ORÇAMENTÁRIA**

Reduzido: **1002.4451.1542 - ORÇAMENTÁRIO E SUPLEMENTAR** Data do Empenho: **28/04/2025**

Unidade: 701 - SECRETARIA MUNICIPAL DE EDUCAÇÃO  
 Função: 12 - Educação  
 Sub-Função: 361 - Ensino Fundamental  
 Programa: 004 - EDUCALUZ  
 Ação: 1.002 - Investimentos em Equipamentos do Ensino Fundamental  
 Elemento: 4.4.90.51.00 - Obras e Instalações  
 Fonte: 1542 - Transferências do FUNDEB - Complementação da União - VAAT  
 Sub-Elemento: 4.4.90.51.01 - OBRAS E INSTALACOES (MAO DE OBRA)

Modalidade: Pregão eletrônico	Nº Lic.: 003-2025PE	Saldo Anterior	Valor do Empenho	Saldo Atual
Convênio:	Contrato: 001-2025ARP	1.005.000,00	108.000,00	897.000,00
Patrimônio: -				

**HISTÓRICO**

EFERENTE À REGISTRO DE PREÇO PARA EVENTUAL CONTRATAÇÃO DE EMPRESA ESPECIALIZADA PARA, SOB DEMANDA, PRESTAR SERVIÇOS COMUNS DE ENGENHARIA INERENTES À MANUTENÇÃO DOS PRÉDIOS PÚBLICOS, COM FORNECIMENTO DE PEÇAS, MATERIAIS, FERRAMENTAS, EQUIPAMENTOS E MÃO DE OBRA, SEM REGIME DE DEDICAÇÃO EXCLUSIVA, NA FORMA ESTABELECIDA NO TERMO DE REFERÊNCIA, E NAS PLANILHAS DE SERVIÇOS E INSUMOS DIVERSOS, DESCRITOS NO SISTEMA NACIONAL DE PESQUISA DE CUSTOS E ÍNDICES DA CONSTRUÇÃO CIVIL-SINAPI E NA TABELA ORSE - ORÇAMENTO DE OBRAS DE SERGIPE (BRASIL), LICITAÇÃO 003-2025PE, CONTRATO: 001-2025ARP. OBRA DE MANUTENÇÃO DA ESCOLA DO CALUMBI, ZONA RURAL DO MUNICÍPIO DE SANTALUZ-BA. OBRA Nº 021/2025. BOLETIM DE MEDIÇÃO 01. PERÍODO DE MEDIÇÃO: 01/06/2025 À 16/06/2025. NFS-e: 2025335.

Movimentação Empenho		
Saldo Anterior	Sub-Empenho	Saldo Atual
185.535,29	185.063,63	471,66

Data do Empenho: 28/04/2025 Data do Liquidação: 18/06/2025

**RETENÇÕES**

Código	Descrição	Valor
2.1.8.8.1.01.02.00.00.009	CONTRIBUIÇÃO AO RGPS - Fonte 1542 INSS	3.238,61
2.1.8.8.1.01.04.00.00.009	IRRF - Fonte 1542	2.220,76
2.1.8.8.1.01.08.00.00.009	ISS - Fonte 1542	4.626,59
## Cento e setenta e quatro mil e novecentos e setenta e sete reais e sessenta e sete centavos		<b>Valor Retido 10.085,96</b>
##		<b>Valor Líquido 174.977,67</b>

**DOCUMENTOS COMPROBATÓRIOS**

NOTA FISCAL	Data Emissão	Número	Série	Sub-Série	Data Validade	Valor R\$
	17/06/2025	2025335	U			185.063,63
Quantidade: 1						<b>Total: 185.063,63</b>

**DESDOBRAMENTOS ( PCASP )**

Código	Descrição	Valor R\$
123210601	LIQUIDAÇÃO OBRAS EM ANDAMENTO	185.063,63

Declaro que os materiais foram recebidos e/ou serviços prestados em <b>18/06/2025.</b>  _____ MARLI NUNES LIMA Secretária de Educação CPF: 930.248.435-15	Declaro que a despesa relativa a nota de empenho supra está liquidada em <b>18/06/2025, podendo efetuar o pagamento.</b>  _____ NAIARA DA CUNHA CARMO Diretor Contábil Matrícula: 6408
---	--

DOCUMENTAÇÃO CONFERIDA  
 EM 18/06/25  
 CARLOS ANTÔNIO DA SILVA FILHO  
 CONTROLADOR INTERNO

PORTARIA 013/2025







# PREFEITURA MUNICIPAL DE SANTALUZ

Av. Getúlio Vargas - Centro Administrativo Cep: 48.880-000 - Santaluz-BA.  
Telefone: 75 3265-2843 www.santaluz.ba.gov.br



Santaluz, 17/06/2025

A empresa:

GLOBAL CONSTRUÇÕES SERVIÇOS E MANUTENÇÕES LTDA; CNPJ: 23.694.541/0001-62.

Endereço:

AV. Santos Dumont 1883, andar 3, sala 305, centro – LAURO DE FREITAS - BA, CEP 42702-400

ORIENTAÇÕES PARA EMPENHO
<b>FONTE DE PAGAMENTO:</b>
SECRETARIA DE EDUCAÇÃO
<b>AÇÃO:</b>
FUNDEB
<b>HISTÓRICO:</b>
OBRA DE MANUTENÇÃO DA ESCOLA DO CALUMBI, NA ZONA RURAL DO MUNICÍPIO DE SANTALUZ-BA
<b>Processo Licitatório:</b> Pregão eletrônico 003/2025
<b>Contrato:</b> 001/2025 <b>Processo administrativo:</b> 009-2025 <b>Nº da obra:</b> 021/2025
<b>Nº da Nota Fiscal (Matricula):</b> 2025335 <b>VALOR DA NOTA:</b> R\$ 185.063,63 <b>PERÍODO DA MEDIÇÃO:</b> 01/06/2025 a 16/06/2025 <b>DOCUMENTOS EM ANEXO.</b> <b>RELATÓRIO FOTOGRAFICO, CERTIDÕES, NOTA FISCA, BM 01, RDO, RELATÓRIO DA GFIP CP 04, DCTFWEB CP 04.</b>
<b>CONTA:</b> AGÊNCIA 0334 C/C: 98783-1 BANCO ITAÚ
Recurso - FUNDEB

Atenciosamente,

  
Fiscal de contratos





MUNICÍPIO DE LAURO DE FREITAS  
Secretaria da Fazenda  
Coordenação Tributária  
**Nota Fiscal de Serviços Eletrônica - NFS-e**

Número da Nota  
2025335  
Data e Hora de Emissão  
17/06/2025 15:05:26  
Código de Verificação  
34BB8A748

A autenticidade desta Nota Fiscal de Serviços Eletrônica, poderá ser confirmada na página da MUNICÍPIO DE LAURO DE FREITAS na Internet, no endereço <http://www.laurodefreitas.ba.gov.br> ou através da leitura do QR Code.

**PRESTADOR DE SERVIÇOS**

CPF/CNPJ: 23.694.541/0001-62 Inscrição Estadual  
Inscrição 0010045273  
Nome/Razão GLOBAL CONSTRUÇÕES SERVIÇOS E MANUTENÇÕES LTDA  
Endereço: AVENIDA SANTOS DUMONT, 1883, ANDAR 3 SALA 305  
Bairro: Centro Município: LAURO DE FREITAS UF: BA  
CEP: 42702-400 Email: RODRIGO\_DDD91@HOTMAIL.COM

**TOMADOR DE SERVIÇOS**

CPF/CNPJ/CRI: 13.807.870/0001-19  
Inscrição Inscrição Estadual: 00000000  
Nome/Razão MUNICÍPIO DE SANTALUZ  
Endereço: praça coronel josé leitão, 06  
Bairro: CENTRO Município: SANTALUZ UF: BA  
CEP: 48880-000 Email:

LOCAL DA PRESTAÇÃO DO(S) SERVIÇO(S): Santaluz

**DISCRIMINAÇÃO DOS SERVIÇOS**

OBRA: MANUTENÇÃO DA ESCOLA DO CALUMBI, NA ZONA RURAL DO MUNICÍPIO DE SANTALUZ - BAHIA CONFORME ATA Nº 001-2025  
Nº DO PREGÃO ELETRÔNICO: 015/2022  
Nº DO PROCESSO ADMINISTRATIVO: 009/2025  
Nº DA O.S: 021/2025  
BM: 01  
PERÍODO DA MEDIÇÃO: 01/06/2025 À 16/06/2025  
VALOR TOTAL: R\$ 185.063,63  
VL MÃO DE OBRA 50%: R\$ 92.531,82  
VALOR DE MATERIAL 50%: R\$ 92.531,82  
BC DE INSS: R\$ 92.531,82 x 3,5%: R\$ 3.238,61  
BC DE ISS: R\$ 92.531,82 x 2,50%: R\$ 2.313,30  
VALOR LÍQUIDO: R\$ 179.511,72  
DADOS BANCARIOS: BANCO ITAU AG: 0334 C/C: 98783-1

DECLARO PARA OS DEVIDOS FINS QUE:  
 O(s) -erviço(s) foi(ram) prestado(s)  
 O(s) Material(is) foi(ram) recebido(s)  
 A(s) Obra(s) foi(ram) efetuada(s)  
FM 17/06/25  
Franklin de Sousa  
Engenheiro Civil  
Crea 056.00899-7

VALOR TOTAL DA NOTA FISCAL : R\$ 185.063,63

**ATIVIDADE**

0004299599 - Outras Obras De Engenharia Civil Não Especifi

ITEM DA LISTA DE SERVIÇOS: ( Lei Municipal 1572/2015 )

07.02 - Execução, por administração, empreitada ou subempreitada, de obras de construção civil, hidráulica ou elétrica e de outras obras semelhantes, inclusive sondagem, perfuração de poços, escavação, drenagem e

Valor Total Deduções (R\$)	Base de Cálculo (R\$)	Alíquota (%)	Valor do ISS (R\$)	ISSQN Retido (R\$)
92.531,82	92.531,81	2,50	2313,30	Sim

**RETENÇÃO DE IMPOSTOS**

PIS (R\$)	COFINS (R\$)	INSS (R\$)	IRRF (R\$):	CSLL (R\$):	OUTRAS RETENÇÕES (R\$):
0,00	0,00	3.238,61	0,00	0,00	0,00

VALOR LÍQUIDO DA NOTA FISCAL : R\$ 179.511,72

**INFORMAÇÕES COMPLEMENTARES**

Competência: 06/2025 - Tributado fora do Município de Lauro de Freitas - Responsável Recolhimento: Tomador



Autentique  
Via QR Code

Percentual de Total da Dedução: 50,0%



PREFEITURA MUNICIPAL DE SANTA LUZ  
PRAÇA DO TANQUE GRANDE  
13.807.870/0001-19

DOCUMENTO DE ARRECAÇÃO MUNICIPAL - DAM

# ISSQN Terceiros

Nº DAM: 439332	CONTRIBUINTE 31124 GLOBAL CONSTRUÇÕES SERVIÇOS E MANUTENCOES LTDA			INSCRIÇÃO
TIPO / NOME LOGRADOURO: SANTOS DUMONT				NÚMERO: 1883
COMPLEMENTO ANDAR 3 SALA 305	BAIRRO: CENTRO	MUNICÍPIO: LAURO DE FREITAS	UF: BA	
DOCUMENTOS				
C.N.P.J. / CPF: 23.694.541/0001-62	R.G.:	ORGÃO		
TOMADOR				
CONTRIBUINTE TOMADOR: FUNDO MUNICIPAL DE EDUCAÇÃO			C.N.P.J. / CPF: 30.731.257/0001-84	
COMPOSIÇÃO DO TRIBUTO				
Base Cálculo 92.531,81	Alíquota (%) 5,000	Valor R\$ 4.626,59	Taxa Expediente R\$:	Valor Total R\$: 4.626,59
DADOS PARA PAGAMENTO				
DATA LANÇAMENTO: 18/06/2025	MÊS REFERÊNCIA: Junho	EXERCÍCIO 2025	DATA EMISSÃO: 18/06/2025 10:11:33	DATA DE VENCIMENTO: 10/07/2025
INSTRUÇÕES 1- PAGÁVEL NAS AGENCIAS E CASH ELETRÔNICO DA CAIXA ECONÔMICA E BANCO DO BRASIL. 2- RECEBER ATÉ A DATA DE VENCIMENTO 3- NF-e Nº 2025335 - Data de emissão: 17-06-2025			(=) VALOR DEVIDO - R\$	4.626,59
			(-) VALOR DO DESCONTO - R\$	
			(+) CORREÇÃO MONETÁRIA - R\$	
			(+) MULTA DE MORA - R\$	
			(+) JUROS DE MORA - R\$	
			(=) VALOR A PAGAR - R\$	4.626,59



Operador: Daniele Nicodemos Da Silva



8177000046 . 3    26593906202 . 1    50710010500 . 0    00043933212 . 3

## AUTENTICAÇÃO MECÂNICA

VIA CONTRIBUINTE

DESTAQUE AQUI

VÁLIDO SOMENTE SE AUTENTICADO MECANICAMENTE POR BANCO AUTORIZADO



8177000046 . 3    26593906202 . 1    50710010500 . 0    00043933212 . 3

ATENÇÃO: NÃO AMASSE, NÃO DOBRE, NÃO PERFURE



PREFEITURA MUNICIPAL DE SANTA LUZ  
13.807.870/0001-19  
PRAÇA DO TANQUE GRANDE

DOCUMENTO DE ARRECAÇÃO MUNICIPAL - DAM

# ISSQN Terceiros



MÊS REFERÊNCIA: Junho	Nº DAM: 439332	EXERCÍCIO 2025	DATA 18/06/2025 10:11:33	DATA VENCIMENTO 10/07/2025
INSCRIÇÃO			(=) VALOR DEVIDO - R\$	4.626,59
GLOBAL CONSTRUÇÕES SERVIÇOS E			(=) VALOR A PAGAR - R\$	4.626,59





I.R.R.F

Nº DAM: 439331	CONTRIBUINTE 31124 - GLOBAL CONSTRUCOES SERVICOS E MANUTENCOES	INSCRIÇÃO: 31124
TIPO / NOME LOGRADOURO: AV SANTOS DUMONT		NÚMERO 1883
COMPLEMENTO ANDAR 3 SALA 305	BAIRRO CENTRO	MUNICÍPIO LAURO DE FREITAS
DOCUMENTOS		UF: BA
C.P.F.:	R.G.:	ORGÃO
		C.N.P.J.: 23.694.541/0001-62
DESCRIÇÃO DA ATIVIDADE		
CÓDIGO ATIV. 433	ESPECIFICAÇÃO: I.R.R.F	
COMPOSIÇÃO DO TRIBUTO		
Base Cálculo: 2.220,76	Quantidade/Aliquota (%): 1,000	Valor UFPM: 1,000
Valor R\$: 2.220,76	Taxa Expediente R\$:	Valor Total R\$: 2.220,76
DADOS PARA PAGAMENTO		
DATA LANÇAMENTO: 18/06/2025	PARCELA: 1/1	EXERCÍCIO 2025
DATA EMISSÃO: 18/06/2025 10:10:07	DATA DE VENCIMENTO: 30/06/2025	
Composição do Imposto/Lançamentos		
Valor do Tributo: 2.220,76	Vlr. Devido sem Desconto (VD): 2.220,76	(=) VALOR DEVIDO - R\$ 2.220,76
Taxa de Expediente: 0,00	Vlr. do Desconto: 0,00	
Valor de Base Cálculo: 2.220,76	Vlr. Devido com Desconto: 2.220,76	(-) VALOR DO DESCONTO - R\$
INSTRUÇÕES:		(+) CORREÇÃO MONETÁRIA - R\$
1) Pagável na agências da Caixa Econômica Federal e Banco do Brasil;		(+) MULTA DE MORA - R\$
2) Multa de 02% após o vencimento sobre o valor devido;		(+) JUROS DE MORA - R\$
3) Juros de mora de 0,33% ao dia após o vencimento.		(-) VALOR A PAGAR - R\$ 2.220,76
4) NF-e Nº 2025335 - Data de emissão: 17-06-2025.		



Operador: Daniele Nicodemos Da Silva



8173000022 . 8      20763906202 . 6      50630010100 . 9      00043933107 . 5

AUTENTICAÇÃO MECÂNICA

VIA CONTRIBUINTE

DESTAQUE AQUI

VALIDO SOMENTE SE AUTENTICADO MECANICAMENTE POR BANCO AUTORIZADO



8173000022 . 8      20763906202 . 6      50630010100 . 9      00043933107 . 5

ATENÇÃO: NÃO AMASSE, NÃO DOBRE, NÃO PERFURE



I.R.R.F

PARCELA: 1/1	Nº DAM: 439331	EXERCÍCIO 2025	DATA EMISSÃO: 18/06/2025 10:10:07	DATA VENCIMENTO: 30/06/2025
INSCRIÇÃO: 31124			(=) VALOR DEVIDO - R\$	2.220,76
GLOBAL CONSTRUCOES SERVICOS E			(=) VALOR A PAGAR - R\$	2.220,76



CONTRATAÇÃO DE EMPRESA ESPECIALIZADA PARA, SOB DEMANDA, PRESTAR SERVIÇOS COMUNS DE ENGENHARIA INERENTES À MANUTENÇÃO DOS PRÉDIOS PÚBLICOS, COM FORNECIMENTO DE PEÇAS, MATERIAIS, FERRAMENTAS, EQUIPAMENTOS E MÃO DE OBRA, SEM REGIME DE DEDICAÇÃO EXCLUSIVA, NA FORMA ESTABELECIDA NO TERMO DE REFERÊNCIA, E NAS PLANILHAS DE SERVIÇOS E INSUMOS DIVERSOS, DESCRITOS NO SISTEMA NACIONAL DE PESQUISA DE CUSTOS E ÍNDICES DA CONSTRUÇÃO CIVIL-SINAPI E NA TABELA ORSE - ORÇAMENTO DE OBRAS DE SERGIPE (BRASIL) NO MUNICÍPIO DE SANTALUZ BAHIA - **ESCOLA DO CALUMBI**

PROCESSO ADMINISTRATIVO 009-2025 OS 021-2025	PERÍODO 01/06/2025 À 16/06/2025	ATA 001/2025	INICIO DA OBRA 28/04/2025
--	------------------------------------	--------------	------------------------------

Item	Código Banco	Descrição	Und	Quant.	Valor Unit	Valor Unit com BDI	TOTAL S/ DESCONTO	TOTAL C/ DESCONTO (25%)	MEDIÇÃO 01		ACUMULADO		SALDO	%	
									QUANT.	PREÇO TOTAL	QUANT.	PREÇO TOTAL			
<b>Serviços Preliminares</b>															
1.1	99805	SINAPI	LIMPEZA DE PISO CERÂMICO OU COM PEDRAS RÚSTICAS UTILIZANDO ÁCIDO MURIÁTICO. AF_04/2019	m²	210,16	12,15	14,82	3.114,57	R\$ 2.335,93	210,76	R\$ 2.342,60	210,76	R\$ 2.342,60	R\$ -	0%
1.4	7215	ORSE	Remoção de metais sanitários (torneira, registros, chuveiros, etc.)	un		20,11	24,53	0,00	R\$ 0,00		R\$ 0,00		R\$ -	#DIV/0!	
1.6	97644	SINAPI	REMOÇÃO DE PORTAS, DE FORMA MANUAL, SEM REAPROVEITAMENTO. AF_09/2023	m²	11,76	10,64	12,98	152,64	R\$ 114,48	11,76	R\$ 114,48	11,76	R\$ 114,48	R\$ -	0%
1.7	97665	SINAPI	REMOÇÃO DE LUMINÁRIAS, DE FORMA MANUAL, SEM REAPROVEITAMENTO. AF_09/2023	UN	13	2,01	2,45	31,85	R\$ 23,89	13,00	R\$ 23,89	13,00	R\$ 23,89	R\$ -	0%
1.8	97663	SINAPI	REMOÇÃO DE LOUÇAS, DE FORMA MANUAL, SEM REAPROVEITAMENTO. AF_09/2023	UN	4	14,07	17,16	68,64	R\$ 51,48	4,00	R\$ 51,48	4,00	R\$ 51,48	R\$ -	0%
1.9	7725	ORSE	Remoção de pintura látex (raspagem e/ou lixamento e/ou escovação)	m²	280,39	6,94	6,46	2.372,10	R\$ 1.779,07	280,39	R\$ 1.779,07	280,39	R\$ 1.779,07	R\$ -	0%
1.10	97635	SINAPI	REMOÇÃO DE PISO DE BLOCO INTERTRAVADO OU DE PEDRA PORTUGUESA, DE FORMA MANUAL, COM REAPROVEITAMENTO. AF_09/2023	m²		20,33	24,80	0,00	R\$ 0,00		R\$ 0,00		R\$ -	#DIV/0!	
1.11	97622	SINAPI	DEMOLIÇÃO DE ALVENARIA DE BLOCO FURADO, DE FORMA MANUAL, SEM REAPROVEITAMENTO. AF_09/2023	m³	11,25	62,42	76,15	656,69	R\$ 642,52	11,25	R\$ 642,52	11,25	R\$ 642,52	R\$ -	0%
1.12	17	ORSE	Demolição de reboco	m²	85,34	8,69	10,60	904,60	R\$ 678,45	85,34	R\$ 678,45	85,34	R\$ 678,45	R\$ -	0%
1.14	16	ORSE	Demolição manual de piso cimentado sobre lastro de concreto - Rev 01	m²	72,34	25,63	31,26	2.261,35	R\$ 1.696,01	72,34	R\$ 1.696,01	72,34	R\$ 1.696,01	R\$ -	0%
1.15	97626	SINAPI	DEMOLIÇÃO DE PILARES E VIGAS EM CONCRETO ARMADO, DE FORMA MANUAL, SEM REAPROVEITAMENTO. AF_09/2023	m³	2,89	627,36	765,37	2.211,15	R\$ 1.658,37	2,89	R\$ 1.658,37	2,89	R\$ 1.658,37	R\$ -	0%
1.16	100938	SINAPI	TRANSPORTE COM CAMINHÃO BASCULANTE DE 10 M³, EM VIA INTERNA (DENTRO DO CANTEIRO - UNIDADE: M3XKM). AF_07/2020	M3XKM	1681,66	7,65	9,33	15.889,86	R\$ 11.767,39	1681,66	R\$ 11.767,42	1681,66	R\$ 11.767,42	R\$ -	0%
<b>FECHAMENTO</b>									<b>646,89</b>	<b>30.895,43</b>	<b>R\$ 23.021,57</b>				0%
2.1	151	ORSE	Alvenaria bloco cerâmico vedação, 9x19x24cm, e=9cm, com argamassa t5 - 1:2:8 (cimento/cal/areia), junta=1cm - Rev.09	m²	128,8	52,82	64,44	6.299,87	R\$ 6.224,90	120,00	R\$ 5.799,60	120,00	R\$ 5.799,60	R\$ -	0%
2.2	105023	SINAPI	VERGA MOLDADA IN LOCO EM CONCRETO, ESPESSURA DE *15* CM. AF_03/2024	M	13,1	69,16	84,37	1.105,25	R\$ 828,94	13,10	R\$ 828,94	13,10	R\$ 828,94	R\$ -	0%
2.3	105029	SINAPI	CONTRAVERGA MOLDADA IN LOCO EM CONCRETO, ESPESSURA DE *15* CM. AF_03/2024	M	9	52,27	63,76	573,84	R\$ 430,38	9,00	R\$ 430,38	9,00	R\$ 430,38	R\$ -	0%
2.4	8637	ORSE	Chapim de concreto pré-moldado	m	74,07	52,36	63,67	4.730,85	R\$ 3.548,14		R\$ 0,00		R\$ 0,00	R\$ -	0%
2.5	9435	ORSE	Rufo em chapa aço galvanizado nº24 com desenvolvimento 33cm - Rev. 01	m	39,16	42,30	51,60	2.020,66	R\$ 1.515,49	39,16	R\$ 1.515,49	39,16	R\$ 1.515,49	R\$ -	80%
2.6	98546	SINAPI	IMPERMEABILIZAÇÃO DE SUPERFÍCIE COM MANTA ASFÁLTICA, UMA CAMADA, INCLUSIVE APLICAÇÃO DE PRIMER ASFÁLTICO, E=4MM. AF_09/2023	m²	54,14	141,01	172,03	9.313,70	R\$ 6.985,28	54,14	R\$ 6.985,28	54,14	R\$ 6.985,28	R\$ -	
2.7	11396	ORSE	Cobogo cimento tipo "veneziana", dim: 40 x 40 x 9cm	m²	31,68	120,35	146,82	4.651,26	R\$ 3.488,44	31,68	R\$ 3.488,44	31,68	R\$ 3.488,44	R\$ -	80%
3	<b>REVESTIMENTO</b>									<b>1.544,00</b>	<b>85.710,90</b>	<b>R\$ 64.263,18</b>			
3.1	87805	SINAPI	CHAPISCO APLICADO EM ALVENARIA (COM PRESENÇA DE VÃOS) E ESTRUTURAS DE CONCRETO DE FACHADA, COM COLHER DE PEDREIRO, ARGAMASSA TRAÇO 1:3 COM PREPARO EM BETONEIRA 400L. AF_10/2022	m²	257,6	9,22	11,24	2.895,42	R\$ 2.171,57	250,00	R\$ 2.107,50	250,00	R\$ 2.107,50	R\$ -	80%



Franklin de J. Sena  
Engenheiro Civil  
C.R.C. 05.00859-3-7

3.2	104219	SINAPI	EMBOCO OU MASSA ÚNICA EM ARGAMASSA INDUSTRIALIZADA. PREPARO MECÂNICO E APLICAÇÃO COM PROJECÇÃO DE 1,5 MM DE ARGAMASSA EM PAVIMENTO DE FACHADO, COM PRESENCIA DE VÁZIOS, ESPESURA DE 25 MM, ACESSO POR ANDARIM. AF_06/2022	m²	128,8	92,37	112,86	14.514,47	R\$ 10.885,85	120,00	R\$ 10.142,10	R\$ 10.142,10	R\$ -	80%
3.3	87543	SINAPI	MASSA ÚNICA, EM ARGAMASSA INDUSTRIALIZADA, PREPARO MECÂNICO, APLICADA COM EQUIPAMENTO DE MISTURA E PROJECÇÃO DE ARGAMASSA EM PAREDES INTERNAS; E = 5MM, SEM TALISCAS. AF_03/2024	m²	128,8	27,48	33,52	4.317,38	R\$ 3.238,03	120,00	R\$ 3.016,80	R\$ 3.016,80	R\$ -	80%
3.4	4850	ORSE	Impermeabilizaçao com vedapren parede ou similar, 03 demãos	m²	64,4	35,75	43,61	2.809,48	R\$ 2.106,36	64,40	R\$ 2.106,36	R\$ 2.106,36	R\$ -	80%
3.5	64986	SINAPI	EXECUÇÃO DE PASSEIO (CALÇADA) OU PISO DE CONCRETO COM CONCRETO MOLDADO IN LOCO, FEITO EM OBRA, ACABAMENTO CONVENCIONAL, ESPESURA 10 CM, ARMADO. AF_07/2016	m²	19,6	128,11	156,29	3.063,28	R\$ 2.287,46		R\$ 0,00	R\$ 0,00	R\$ -	80%
3.6	97113	SINAPI	APLICAÇÃO DE LONA PLÁSTICA PARA EXECUÇÃO DE PAVIMENTOS DE CONCRETO. AF_04/2022	m²	72,34	2,78	3,39	245,23	R\$ 183,92		R\$ 0,00	R\$ 0,00	R\$ -	80%
3.7	101747	SINAPI	PISO EM CONCRETO 20 MPa PREPARO MECÂNICO, ESPESURA 7CM. AF_08/2020	m²	72,34	79,51	97,00	7.016,86	R\$ 5.262,74		R\$ 0,00	R\$ 0,00	R\$ -	80%
3.8	87704	SINAPI	CONTRAPISO EM ARGAMASSA PRONTA, PREPARO MANUAL, APLICADO EM ÁREAS SECAS SOBRE LAJE, NÃO ADERIDO, ACABAMENTO NÃO REFORÇADO, ESPESURA 6CM. AF_07/2021	m²	72,34	168,24	205,25	14.847,79	R\$ 11.135,84		R\$ 0,00	R\$ 0,00	R\$ -	80%
3.9	6414	ORSE	*Recuperação de calhas de passagem em tijolos maciços, dim. int. 0,80x0,80x1,00m, sem tampos	un	4	506,53	727,78	2.811,04	R\$ 2.163,28		R\$ 0,00	R\$ 0,00	R\$ -	80%
3.10	87273	SINAPI	REVESTIMENTO CERÂMICO PARA PAREDES INTERNAS COM PLACAS TIPO ESMALTADA DE DIMENSÕES 33X35 CM APLICADAS NA ALTURA INTEIRA DAS PAREDES. AF_02/2023_P2	m²	23,76	62,81	76,82	1.820,49	R\$ 1.365,37		R\$ 0,00	R\$ 0,00	R\$ -	80%
3.12	87247	SINAPI	REVESTIMENTO CERÂMICO PARA PISO COM PLACAS TIPO ESMALTADA DE DIMENSÕES 33X35 CM APLICADA EM AMBIENTES DE ÁREA ENTRE 9 M2 E 10 M2. AF_02/2023_P2	m²	93,28	55,64	67,86	6.330,49	R\$ 4.747,87		R\$ 0,00	R\$ 0,00	R\$ -	80%
3.13	88648	SINAPI	RODAPÉ CERÂMICO DE 7CM DE ALTURA COM PLACAS TIPO ESMALTADA DE DIMENSÕES 33X35CM. AF_02/2023	M	94,35	7,18	8,75	625,56	R\$ 619,17		R\$ 0,00	R\$ 0,00	R\$ -	80%
3.16	11347	ORSE	Fornecimento e instalação de fachada em pele de vidro, em vidro laminado 3+3 reflexivo	m²	9,84	1.749,08	2.133,87	20.897,28	R\$ 15.747,96		R\$ 0,00	R\$ 0,00	R\$ -	80%
3.17	93879	SINAPI	EXECUÇÃO DE PASSEIO EM PISO INTERTRAVADO, COM BLOCO RETANGULAR COLORIDO DE 20 X 10 CM, ESPESURA 6 CM. AF_10/2022	m²	22,25	86,95	108,51	2.414,35	R\$ 1.810,76		R\$ 0,00	R\$ 0,00	R\$ -	80%
3.18	ou/08	ORSE	Coleção de areia	m³	4,45	129,43	157,90	702,66	R\$ 528,99		R\$ 0,00	R\$ 0,00	R\$ -	80%
4			<b>COBERTURA</b>				<b>450,00</b>	<b>50.331,09</b>	<b>R\$ 37.748,32</b>					
4.1	4370	ORSE	Remoção, lavagem, carga e retilhamento de telhas cerâmicas tipo canal comum, fixadas c/ grampo de arame galv. n° 14, c/ r-áprovelamento de 80%, labeiana ou similar	m²	138,35	76,22	92,86	12.863,78	R\$ 9.647,84	136,35	R\$ 9.506,37	R\$ 9.506,37	R\$ -	80%
4.2	247	ORSE	Emassamento de cumeeira com telha cerâmica - Rev. 02_03/2022	m	24,06	30,63	37,36	886,88	R\$ 674,16	136,35	R\$ 674,16	R\$ 674,16	R\$ -	80%
4.4	4448	ORSE	Forno de pvc, em régua de 10 ou 20 cm, aplicado, inclusive estrutura para fixação (perfis em PVC) marca Araforos ou similar, instalado - Rev 06_10/2021	m²	231,61	70,00	85,40	19.779,49	R\$ 14.834,62	24,06	R\$ 674,16	R\$ 14.411,25	R\$ -	80%
4.6	94201	SINAPI	TELHAMENTO COM TELHA CERÂMICA CAPA-CANAL, TIPO COLONIAL, COM ATÉ 2 ÁGUAS, INCLUSIVE TRANSPORTE VERTICAL. AF_07/2019	m²	93,28	43,23	52,74	4.818,53	R\$ 3.688,90	225,00	R\$ 14.411,25	R\$ 14.411,25	R\$ -	80%
4.7	94227	SINAPI	CALHA EM CHAPA DE AÇO GALVANIZADO NÚMERO 2/4, DESENVOLVIMENTO DE 33 CM, INCLUSIVE TRANSPORTE VERTICAL. AF_07/2019	M	26,3	61,92	75,54	1.986,70	R\$ 1.490,03	93,00	R\$ 3.678,62	R\$ 3.678,62	R\$ -	80%
4.8	92541	SINAPI	TRAMA DE MADEIRA COMPOSTA POR RIPAS, CAIBROS E TERÇAS PARA TELHADOS DE ATÉ 2 ÁGUAS PARA TELHA CERÂMICA CAPA-CANAL, INCLUSIVE TRANSPORTE VERTICAL. AF_07/2019	m²	93,28	66,87	105,98	9.883,69	R\$ 7.412,77	26,30	R\$ 1.490,03	R\$ 1.490,03	R\$ -	80%
5			<b>MANUTENÇÃO DE ESQUADRIAS/ GRADES/ VIDROS/ FERRAGENS</b>				<b>3.922,13</b>	<b>18.764,03</b>	<b>R\$ 14.073,03</b>					
5.1	11532	ORSE	Portão em tela arame galvanizado n.12 malha 2" e moldura em tubos de aço com duas folhas de abrir, incluso ferragens	m²	8,88	756,77	925,69	8.220,13	R\$ 6.195,10		R\$ 0,00	R\$ 0,00	R\$ -	80%
5.3	90830	SINAPI	FECHADURA DE EMBUTIR COM CILINDRO, EXTERNA, COMPLETA, ACABAMENTO PADRÃO MÉDIO, INCLUSIVE EXECUÇÃO DE FURO - FORNECIMENTO E INSTALAÇÃO. AF_12/2019	UN	5	192,06	234,31	1.171,55	R\$ 878,66		R\$ 0,00	R\$ 0,00	R\$ -	80%

Franklin de Souza  
Engenheiro Civil  
CREA: 15.00899-7



GLOBAL CONSTRUÇÕES  
Cassia Ribeiro C. B. C. Ferreira  
Eng. Civil  
CREA: BA151002561-0



5.5	100689	SINAPI	KIT DE PORTA DE MADEIRA FRISADA, SEMI-OCA (LEVE OU MÉDIA), PADRÃO MÉDIO, 80X210CM, ESPESSURA DE 3,5CM. ITENS INCLUSOS: DOBRADIÇAS, MONTAGEM E INSTALAÇÃO DE BATENTE, FECHADURA COM EXECUÇÃO DO FURO - FORNECIMENTO E INSTALAÇÃO. AF_12/2019	UN	3	1.188,74	1.450,26	4.350,78	R\$ 3.263,09		R\$ 0,00		R\$ 0,00	R\$ -	80%
5.6	94570	SINAPI	JANELA DE ALUMÍNIO DE CORRER COM 2 FOLHAS PARA VIDROS, COM VIDROS, BATENTE, ACABAMENTO COM ACETATO OU BRILHANTE E FERRAGENS, EXCLUSIVE ALIZAR E CONTRAMARCO, FIXAÇÃO COM PARAFUSO. FORNECIMENTO E INSTALAÇÃO. AF_11/2024	m²	6	212,98	259,83	1.558,98	R\$ 1.169,24		R\$ 0,00		R\$ 0,00	R\$ -	80%
5.7	94569	SINAPI	JANELA DE ALUMÍNIO TIPO MAXIM-AR, COM VIDROS, BATENTE E FERRAGENS, EXCLUSIVE ALIZAR, ACABAMENTO E CONTRAMARCO, FIXAÇÃO COM PARAFUSO. FORNECIMENTO E INSTALAÇÃO. AF_11/2024	m²	0,36	411,31	501,79	180,84	R\$ 135,48		R\$ 0,00		R\$ 0,00	R\$ -	80%
5.8	91341	SINAPI	PORTA EM ALUMÍNIO DE ABRIR TIPO VENEZIANA COM QUARNIÇÃO, FIXAÇÃO COM PARAFUSOS - FORNECIMENTO E INSTALAÇÃO. AF_12/2019	m²	3,57	429,30	523,74	1.869,75	R\$ 1.402,31		R\$ 0,00		R\$ 0,00	R\$ -	80%
5.9	9484	ORSE	Pintura de acabamento com lixamento e aplicação de 02 demãos de esmalte sintético brilhante sobre madeira (Suviniil ou similar)	m²	10,08	21,73	26,51	267,22	R\$ 200,42		R\$ 0,00		R\$ 0,00	R\$ -	80%
5.10	101965	SINAPI	PEITORIL LINEAR EM GRANITO OU MÁRMORE, L = 15CM, COMPRIMENTO DE ATÉ 2M, ASSENTADO COM ARGAMASSA 1:6 COM ADITIVO. AF_11/2020	M	9	104,28	127,22	1.144,98	R\$ 858,74		R\$ 0,00		R\$ 0,00	R\$ -	80%
<b>ACESSIBILIDADE</b>									<b>289,44</b>	<b>R\$ 217,08</b>					
6.1	13114	ORSE	Barra de apoio, reta, fixa, em aço inox, l=90cm, d=1 1/4", Jackwal ou similar	un	2	237,25	289,44	289,44	R\$ 217,08		R\$ 0,00		R\$ 0,00	R\$ -	80%
7	<b>PINTURA</b>								<b>37,01</b>	<b>88.247,43</b>	<b>R\$ 68.185,57</b>				
7.2	96135	SINAPI	APLICAÇÃO MANUAL DE MASSA ACRÍLICA EM PAREDES EXTERNAS DE CASAS, DUAS DEMÃOS. AF_03/2024	m²	943,52	30,34	37,01	34.919,68	R\$ 28.189,76	800,00	R\$ 22.206,00	800	R\$ 22.206,00	R\$ -	80%
7.5	4937	ORSE	Preparo de superfície com lixamento e aplicação de 02 demãos de fundo preparador	m²	943,52	17,41	21,24	20.040,36	R\$ 15.030,27	800,00	R\$ 12.744,00	800	R\$ 12.744,00	R\$ -	80%
7.6	out/61	SINAPI	APLICAÇÃO MANUAL DE TINTA LÁTEX ACRÍLICA EM SUPERFÍCIES INTERNAS DE SACADA DE EDIFÍCIOS DE MÚLTIPLOS PAVIMENTOS, DUAS	m²	943,52	28,92	35,28	33.287,39	R\$ 24.985,54	800,00	R\$ 21.168,00	800	R\$ 21.168,00	R\$ -	80%
8	<b>INSTALAÇÕES HIDRAULICAS</b>								<b>4.237,44</b>	<b>15.315,10</b>	<b>R\$ 11.486,32</b>				
8.1	102610	SINAPI	CAIXA D'ÁGUA EM POLIETILENO, 3000 LITROS - FORNECIMENTO E INSTALAÇÃO. AF_06/2021	UN		1.928,64	2.352,94	0,00	R\$ 0,00		R\$ 0,00		R\$ 0,00	R\$ -	80%
8.2	1680	ORSE	Revisão de ponto de esgoto tipo 1	un	4	36,91	45,03	180,12	R\$ 135,09		R\$ 0,00		R\$ 0,00	R\$ -	80%
8.3	1204	ORSE	Revisão de ponto de água tipo 1	un	5	26,76	32,64	163,20	R\$ 122,40		R\$ 0,00		R\$ 0,00	R\$ -	80%
8.4	624	ORSE	Revisão de ponto de luz tipo 1, em teto ou parede	pt	14	28,84	35,18	492,52	R\$ 369,39		R\$ 0,00		R\$ 0,00	R\$ -	80%
8.5	5003	ORSE	Torneira de bóia p/caixa d'água em pvc d = 3/4"	un		38,88	47,43	0,00	R\$ 0,00		R\$ 0,00		R\$ 0,00	R\$ -	80%
8.7	102111	SINAPI	BOMBA CENTRÍFUGA, MONOFÁSICA, 0,5 CV OU 0,49 HP, HM 6 A 20 M, Q 1,2 A 8,3 M3/H - FORNECIMENTO E INSTALAÇÃO. AF_12/2020	UN	1	816,04	995,56	995,56	R\$ 746,67		R\$ 0,00		R\$ 0,00	R\$ -	80%
8.27	89711	SINAPI	TUBO PVC, SERIE NORMAL, ESGOTO PREDIAL, DN 40 MM, FORNECIDO E INSTALADO EM RAMAL DE DESCARGA OU RAMAL DE ESGOTO SANITÁRIO. AF_08/2022	M	112,34	21,45	26,16	2.938,81	R\$ 2.204,11		R\$ 0,00		R\$ 0,00	R\$ -	80%
8.11	89724	SINAPI	JOELHO 90 GRAUS, PVC, SERIE NORMAL, ESGOTO PREDIAL, DN 40 MM, JUNTA SOLDÁVEL, FORNECIDO E INSTALADO EM RAMAL DE DESCARGA OU RAMAL DE ESGOTO SANITÁRIO. AF_08/2022	UN	13	10,23	12,48	162,24	R\$ 121,68		R\$ 0,00		R\$ 0,00	R\$ -	80%
8.28	89800	SINAPI	TUBO PVC, SERIE NORMAL, ESGOTO PREDIAL, DN 100 MM, FORNECIDO E INSTALADO EM PRUMADA DE ESGOTO SANITÁRIO OU VENTILAÇÃO.	M	89,65	26,75	32,63	2.925,28	R\$ 2.193,96		R\$ 0,00		R\$ 0,00	R\$ -	80%
8.12	89744	SINAPI	JOELHO 90 GRAUS, PVC, SERIE NORMAL, ESGOTO PREDIAL, DN 100 MM, JUNTA ELÁSTICA, FORNECIDO E INSTALADO EM RAMAL DE DESCARGA	UN	4	26,80	32,69	130,76	R\$ 98,07		R\$ 0,00		R\$ 0,00	R\$ -	80%
8.13	86884	SINAPI	ENGATE FLEXÍVEL EM PLÁSTICO BRANCO, 1/2" X 30CM - FORNECIMENTO E INSTALAÇÃO. AF_01/2020	UN	11	10,77	13,13	144,43	R\$ 108,32		R\$ 0,00		R\$ 0,00	R\$ -	80%
8.14	4282	ORSE	Caixa sifonada em pvc, 150 x 150 x 50 mm, com tampa cega, acabamento branco, Akros ou similar	un	4	56,25	68,62	274,48	R\$ 205,86		R\$ 0,00		R\$ 0,00	R\$ -	80%
8.16	104327	SINAPI	RALO SIFONADO REDONDO, PVC, DN 100 X 40 MM, JUNTA SOLDÁVEL, FORNECIDO E INSTALADO EM RAMAL DE DESCARGA OU EM RAMAL DE ESGOTO SANITÁRIO. AF_08/2022	UN	4	18,08	22,05	88,20	R\$ 66,15		R\$ 0,00		R\$ 0,00	R\$ -	80%

Item	Quantidade	Valor Unitário	Valor Total	Valor Unitário	Valor Total	Valor Unitário	Valor Total	Valor Unitário	Valor Total	Valor Unitário	Valor Total
8.18	94794	SINAPI	REGISTRO DE GAVETA BRUTO, LATÃO, ROSCÁVEL, 1 1/2" COM ACABAMENTO E CANOPLA CROMADOS - FORNECIMENTO E INSTALAÇÃO. AF_08/2021	UN	6	162,41	198,14	1.188,84	R\$ 891,63	R\$ 0,00	R\$ 0,00
8.19	89351	SINAPI	REGISTRO DE PRESSÃO BRUTO, LATÃO, ROSCÁVEL, 3/4" - FORNECIMENTO E INSTALAÇÃO. AF_08/2021	UN	4	32,34	39,45	157,80	R\$ 118,35	R\$ 0,00	R\$ 0,00
8.23	91173	SINAPI	FIXAÇÃO DE TUBOS VERTICAIS DE PVC ÁGUA, PVC ESGOTO, PVC ÁGUA PLUVIAL, CPVC, PPR, COBRE OU AÇO, DIÂMETROS MENORES OU IGUAIS A 40 MM, COM ABRACADEIRA METÁLICA RÍGIDA TIPO U PERFIL 1 1/4", FIXADA EM PERFILADO EM PAREDE. AF_08/2023_PS	M	85	4,15	5,06	430,10	R\$ 322,56	R\$ 0,00	R\$ 0,00
8.24	12636	ORSE	Limpeza de caixa de passagem ou de gordura com reasentamento da tampa	un	4	24,74	30,18	120,72	R\$ 90,54	R\$ 0,00	R\$ 0,00
8.25	91765	SINAPI	(COMPOSIÇÃO REPRESENTATIVA) DO SERVIÇO DE INSTALAÇÃO DE TUBOS DE PVC, SOLDÁVEL, ÁGUA FRIA, DN 25 MM (INSTALADO EM RAMAL, SUB-RAMAL, RAMAL DE DISTRIBUIÇÃO OU PRUMADA), INCLUSIVE INSTALAÇÕES ELÉTRICAS	M	85,23	47,34	57,75	4.922,03	R\$ 3.691,52	R\$ 0,00	R\$ 0,00
9						1.438,85	20.152,57		R\$ 15.114,43		
9.1	91927	SINAPI	CABO DE COBRE FLEXÍVEL ISOLADO, 2,5 MM², ANTI-CHAMA 0,6/1,0 KV, PARA CIRCUITOS TERMINAIS - FORNECIMENTO E INSTALAÇÃO.	M	250	4,98	6,07	1.517,50	R\$ 1.138,13	R\$ 1.138,13	R\$ 1.138,13
9.2	91925	SINAPI	CABO DE COBRE FLEXÍVEL ISOLADO, 1,5 MM², ANTI-CHAMA 0,6/1,0 KV, PARA CIRCUITOS TERMINAIS - FORNECIMENTO E INSTALAÇÃO.	M	250	3,71	4,52	1.130,00	R\$ 847,50	R\$ 847,50	R\$ 847,50
9.3	93660	SINAPI	DISJUNTOR BIPOLAR TIPO DIN, CORRENTE NOMINAL DE 10A - FORNECIMENTO E INSTALAÇÃO. AF_10/2020	UN	8	54,60	66,61	532,88	R\$ 399,66	R\$ 399,66	R\$ 399,66
9.4	93661	SINAPI	DISJUNTOR BIPOLAR TIPO DIN, CORRENTE NOMINAL DE 16A - FORNECIMENTO E INSTALAÇÃO. AF_10/2020	UN	4	56,03	68,35	273,40	R\$ 205,05	R\$ 205,05	R\$ 205,05
9.5	93662	SINAPI	DISJUNTOR BIPOLAR TIPO DIN, CORRENTE NOMINAL DE 20A - FORNECIMENTO E INSTALAÇÃO. AF_10/2020	UN	2	58,74	71,66	143,32	R\$ 107,49	R\$ 107,49	R\$ 107,49
9.6	93663	SINAPI	DISJUNTOR BIPOLAR TIPO DIN, CORRENTE NOMINAL DE 25A - FORNECIMENTO E INSTALAÇÃO. AF_10/2020	UN	2	56,74	71,66	143,32	R\$ 107,49	R\$ 107,49	R\$ 107,49
9.7	101878	SINAPI	QUADRO DE DISTRIBUIÇÃO DE ENERGIA EM PVC, DE EMBUTIR, SEM BARRAMENTO, PARA 8 DISJUNTORES - FORNECIMENTO E INSTALAÇÃO. AF_10/2020	UN	3	82,30	100,40	301,20	R\$ 225,90	R\$ 225,90	R\$ 225,90
9.8	97593	SINAPI	LUMINÁRIA TIPO SPOT, DE SOBREPOR, COM 1 LÂMPADA FLUORESCENTE DE 15 W, SEM REATOR - FORNECIMENTO E INSTALAÇÃO. AF_02/2023	UN	13	136,12	166,06	2.158,78	R\$ 1.619,09	R\$ 1.494,54	R\$ 1.494,54
9.9	91655	SINAPI	ELETRODUTO FLEXÍVEL CORRUGADO REFORÇADO, PVC, DN 25 MM (3/4"), PARA CIRCUITOS TERMINAIS, INSTALADO EM PAREDE - FORNECIMENTO E INSTALAÇÃO. AF_03/2023	M	400	11,29	13,77	5.508,00	R\$ 4.131,00	R\$ 4.131,00	R\$ 4.131,00
9.10	91992	SINAPI	TOMADA ALTA DE EMBUTIR (1 MÓDULO), 2P+T 10 A, INCLUINDO SUPORTE E PLACA - FORNECIMENTO E INSTALAÇÃO. AF_03/2023	UN	14	44,78	54,83	764,82	R\$ 573,82	R\$ 573,82	R\$ 573,82
9.11	91986	SINAPI	TOMADA MÉDIA DE EMBUTIR (1 MÓDULO), 2P+T 10 A, INCLUINDO SUPORTE E PLACA - FORNECIMENTO E INSTALAÇÃO. AF_03/2023	UN	24	33,71	41,12	966,88	R\$ 740,16	R\$ 740,16	R\$ 740,16
9.12	92001	SINAPI	TOMADA BAIXA DE EMBUTIR (1 MÓDULO), 2P+T 20 A, INCLUINDO SUPORTE E PLACA - FORNECIMENTO E INSTALAÇÃO. AF_03/2023	UN	18	30,91	37,71	678,78	R\$ 509,09	R\$ 509,09	R\$ 509,09
9.13	97607	SINAPI	LUMINÁRIA ARANDELA TIPO TARTARUGA, DE SOBREPOR, COM 1 LÂMPADA LED DE 6 W, SEM REATOR - FORNECIMENTO E INSTALAÇÃO. AF_09/2024	UN	4	108,35	132,18	528,72	R\$ 396,54	R\$ 396,54	R\$ 396,54
9.14	557	ORSE	Reator de partida rápida p/ lâmpada fluorescente 2 x 40 w	un	13	33,86	41,30	536,90	R\$ 402,68	R\$ 402,68	R\$ 402,68
9.15	97600	SINAPI	REFLETOR EM ALUMÍNIO, DE SUPORTE E ALÇA, COM 1 LÂMPADA VAPORE DE MERCÚRIO DE 125 W, COM REATOR ALTO FATOR DE POTÊNCIA - FORNECIMENTO E INSTALAÇÃO. AF_03/2023	UN	4	340,32	415,19	1.660,76	R\$ 1.245,57	R\$ 1.245,57	R\$ 1.245,57
9.16	91931	SINAPI	CABO DE COBRE FLEXÍVEL ISOLADO, 6 MM², ANTI-CHAMA 0,6/1,0 KV, PARA CIRCUITOS TERMINAIS - FORNECIMENTO E INSTALAÇÃO. AF_03/2023	M	250	10,34	12,61	3.152,50	R\$ 2.364,38	R\$ 2.364,38	R\$ 2.364,38
9.17	101938	SINAPI	CAIXA DE PROTEÇÃO PARA MEDIDOR MONOFÁSICO DE EMBUTIR - FORNECIMENTO E INSTALAÇÃO. AF_10/2020	UN	1	110,50	134,81	134,81	R\$ 101,11	R\$ 101,11	R\$ 101,11



GLOBAL CONSTRUÇÕES  
 Cássio Ribeiro C. B. C. Firmado  
 Eng. Civil  
 CREA-BR/051602557-0

Engenheiro Civil  
 CREA-BR/051602557-0



ESTADO DA BAHIA  
**PREFEITURA DE SANTALUZ**  
Controladoria Interna do Município



**ORDEM DE SERVIÇO**

**OBRA Nº 021/2025**

**ATA Nº 001-2025**

**PROCESSO ADMINISTRATIVO Nº 009-2025**

**MODALIDADE - PREGÃO ELETRÔNICO DE REGISTRO PREÇO Nº 003-2025**

**INÍCIO DA OBRA - 28/04/2025**

**PRAZO DE CONCLUSÃO - 27/04/2026**

**VALOR DA OBRA: 307.800,82**

A Prefeitura Municipal de Santaluz, considerando o Processo de Pregão Eletrônico de Registro de Preço 015-2022, autoriza a empresa GLOBAL MATERIAIS SERVIÇOS E MANUTENÇÃO- CNPJ n.º 23.694.541/0001-62, com endereço na Alameda Salvador nº 001057 - Ed. Salvador Shopping Business - Torre Europa - sala 103 - Caminho das Árvores - Salvador - Bahia - Para Iniciar a Obra de Manutenção da Escola do Calumbi, na Zona Rural do Município de Santaluz- Bahia conforme Ata nº 001-2025

Santaluz - Bahia, 28 de Abril de 2025.

**ARISMÁRIO BARBOSA JÚNIOR**  
PREFEITO MUNICIPAL.





## PREFEITURA MUNICIPAL DE LAURO DE FREITAS

CNPJ: 13.927.819/0001-40

Secretaria da Fazenda  
Coordenação Tributária

### CERTIDÃO CONJUNTA NEGATIVA DE DÉBITOS MUNICIPAIS E DA DÍVIDA ATIVA DO MUNICÍPIO CADASTRO MOBILIÁRIO

Certidão passada em cumprimento ao despacho do (a) Sr (ª) Diretor (a) do Departamento de Receita e Arrecadação, datada em 15/05/2025, sob processo de nº .

Certificamos para os devidos fins de direito, que até a presente data a Pessoa Física / Jurídica GLOBAL CONSTRUÇÕES SERVIÇOS E MANUTENÇÕES LTDA, inscrita no CPF/MF ou CNPJ/MF sob o nº. 23694541000162, encontra-se quite com os tributos municipais referentes à inscrição municipal nº. 10045273.

Fica ressalvado o direito de a Fazenda Municipal cobrar e inscrever em Dívida Ativa, quaisquer débitos que venham a ser apurados posteriormente, conforme estabelece o art. 301, §1º, da Lei nº. 1.572/2015 do Código Tributário e de Rendas do Município de Lauro de Freitas.

Certidão Emitida via WEB

Nada mais para constar, em firmeza de que eu, , lavrei a presente em 15/05/2025 10:58:04, a qual vai assinada e conferida por mim, encerrada e subscrita pelo Diretor do Departamento de Receita e Arrecadação.

**Código de Controle:** 616571000067177420250515

**Emitida via Internet, às 10:58:04 hs, do dia 15/05/2025**

**Validade:** 90 dias.

#### OBSERVAÇÃO:

- A aceitação desta certidão está condicionada à verificação de sua autenticidade na internet, no endereço: <http://sefaz.laurodefreitas.ba.gov.br>;
- Qualquer rasura ou emenda invalidará este documento.





## Certidão Negativa de Débitos Tributários

(Emitida para os efeitos dos arts. 113 e 114 da Lei 3.956 de 11 de dezembro de 1981 - Código Tributário do Estado da Bahia)

Certidão Nº: **20252465161**

RAZÃO SOCIAL	
<b>GLOBAL CONSTRUÇÕES SERVIÇOS E MANUTENÇÕES LT</b>	
INSCRIÇÃO ESTADUAL	CNPJ
<b>128.887.871 - BAIXADO</b>	<b>23.694.541/0001-62</b>

Fica certificado que não constam, até a presente data, pendências de responsabilidade da pessoa física ou jurídica acima identificada, relativas aos tributos administrados por esta Secretaria.

Esta certidão engloba todos os seus estabelecimentos quanto à inexistência de débitos, inclusive os inscritos na Dívida Ativa, de competência da Procuradoria Geral do Estado, ressalvado o direito da Fazenda Pública do Estado da Bahia cobrar quaisquer débitos que vierem a ser apurados posteriormente.

Emitida em 07/05/2025, conforme Portaria nº 918/99, sendo válida por 60 dias, contados a partir da data de sua emissão.

**AUTENTICIDADE DESTE DOCUMENTO PODE SER COMPROVADA NAS INSPETORIAS FAZENDÁRIA  
OU VIA INTERNET, NO ENDEREÇO <http://www.sefaz.ba.gov.br>**

Válida com a apresentação conjunta do cartão original de inscrição no CPF ou no CNPJ da  
Secretaria da Receita Federal do Ministério da Fazenda.





**MINISTÉRIO DA FAZENDA**  
**Secretaria da Receita Federal do Brasil**  
**Procuradoria-Geral da Fazenda Nacional**

**CERTIDÃO POSITIVA COM EFEITOS DE NEGATIVA DE DÉBITOS RELATIVOS AOS TRIBUTOS  
FEDERAIS E À DÍVIDA ATIVA DA UNIÃO**

**Nome: GLOBAL CONSTRUCOES SERVICOS E MANUTENCOES LTDA**  
**CNPJ: 23.694.541/0001-62**

Ressalvado o direito de a Fazenda Nacional cobrar e inscrever quaisquer dívidas de responsabilidade do sujeito passivo acima identificado que vierem a ser apuradas, é certificado que:

1. constam débitos administrados pela Secretaria da Receita Federal do Brasil (RFB) com exigibilidade suspensa nos termos do art. 151 da Lei nº 5.172, de 25 de outubro de 1966 - Código Tributário Nacional (CTN), ou objeto de decisão judicial que determina sua desconsideração para fins de certificação da regularidade fiscal, ou ainda não vencidos; e
2. não constam inscrições em Dívida Ativa da União (DAU) na Procuradoria-Geral da Fazenda Nacional (PGFN).

Conforme disposto nos arts. 205 e 206 do CTN, este documento tem os mesmos efeitos da certidão negativa.

Esta certidão é válida para o estabelecimento matriz e suas filiais e, no caso de ente federativo, para todos os órgãos e fundos públicos da administração direta a ele vinculados. Refere-se à situação do sujeito passivo no âmbito da RFB e da PGFN e abrange inclusive as contribuições sociais previstas nas alíneas 'a' a 'd' do parágrafo único do art. 11 da Lei nº 8.212, de 24 de julho de 1991.

A aceitação desta certidão está condicionada à verificação de sua autenticidade na Internet, nos endereços <<http://rfb.gov.br>> ou <<http://www.pgfn.gov.br>>.

Certidão emitida gratuitamente com base na Portaria Conjunta RFB/PGFN nº 1.751, de 2/10/2014.

Emitida às 09:22:47 do dia 14/01/2025 <hora e data de Brasília>.

Válida até 13/07/2025.

Código de controle da certidão: **DC72.4540.54C3.B2D1**

Qualquer rasura ou emenda invalidará este documento.





PODER JUDICIÁRIO  
JUSTIÇA DO TRABALHO

## **CERTIDÃO NEGATIVA DE DÉBITOS TRABALHISTAS**

Nome: GLOBAL CONSTRUCOES SERVICOS E MANUTENCOES LTDA (MATRIZ E FILIAIS)

CNPJ: 23.694.541/0001-62

Certidão nº: 11323792/2025

Expedição: 26/02/2025, às 13:03:48

Validade: 25/08/2025 - 180 (cento e oitenta) dias, contados da data de sua expedição.

Certifica-se que **GLOBAL CONSTRUCOES SERVICOS E MANUTENCOES LTDA (MATRIZ E FILIAIS)**, inscrito(a) no CNPJ sob o nº **23.694.541/0001-62**, **NÃO CONSTA** como inadimplente no Banco Nacional de Devedores Trabalhistas.

Certidão emitida com base nos arts. 642-A e 883-A da Consolidação das Leis do Trabalho, acrescentados pelas Leis ns.º 12.440/2011 e 13.467/2017, e no Ato 01/2022 da CGJT, de 21 de janeiro de 2022. Os dados constantes desta Certidão são de responsabilidade dos Tribunais do Trabalho.

No caso de pessoa jurídica, a Certidão atesta a empresa em relação a todos os seus estabelecimentos, agências ou filiais.

A aceitação desta certidão condiciona-se à verificação de sua autenticidade no portal do Tribunal Superior do Trabalho na Internet (<http://www.tst.jus.br>).

Certidão emitida gratuitamente.

### **INFORMAÇÃO IMPORTANTE**

Do Banco Nacional de Devedores Trabalhistas constam os dados necessários à identificação das pessoas naturais e jurídicas inadimplentes perante a Justiça do Trabalho quanto às obrigações estabelecidas em sentença condenatória transitada em julgado ou em acordos judiciais trabalhistas, inclusive no concernente aos recolhimentos previdenciários, a honorários, a custas, a emolumentos ou a recolhimentos determinados em lei; ou decorrentes de execução de acordos firmados perante o Ministério Público do Trabalho, Comissão de Conciliação Prévia ou demais títulos que, por disposição legal, contiver força executiva.







## Certificado de Regularidade do FGTS - CRF

**Inscrição:** 23.694.541/0001-62  
**Razão Social:** GLOBAL CONSTRUCOES SERVICOS E MANUTENCOE  
**Endereço:** - AV SANTOS DUMONT - / CENTRO / LAURO DE FREITAS / BA / 42702-400

A Caixa Econômica Federal, no uso da atribuição que lhe confere o Art. 7, da Lei 8.036, de 11 de maio de 1990, certifica que, nesta data, a empresa acima identificada encontra-se em situação regular perante o Fundo de Garantia do Tempo de Serviço - FGTS.

O presente Certificado não servirá de prova contra cobrança de quaisquer débitos referentes a contribuições e/ou encargos devidos, decorrentes das obrigações com o FGTS.

**Validade:** 23/05/2025 a 21/06/2025

**Certificação Número:** 2025052309272530992771

Informação obtida em 02/06/2025 08:25:10

A utilização deste Certificado para os fins previstos em Lei esta condicionada a verificação de autenticidade no site da Caixa:  
**[www.caixa.gov.br](http://www.caixa.gov.br)**



Pagar este documento até

**20/05/2025**

às 21:59:59 (Brasília)

Valor a recolher

**3.854,14**

CPF/CNPJ do Empregador  
23.694.541

Nome/Razão Social do Empregador  
GLOBAL CONSTRUCOES SERVICOS E MANUTENCOES LTDA

Núm. de Pág.  
1

Identificador  
0125051470372190-3

Tag  
14/05/2025 11:37

## Composição do Documento

### Informações de recolhimentos do FGTS

Competência	Quantidade Trabalhadores	FGTS Mensal	FGTS Rescisório	Indenização Compensatória	Encargos FGTS	Total
04/2025	21	3.847,33	0,00	0,00	6,81	3.854,14
<b>Total FGTS:</b>		<b>3.847,33</b>	<b>0,00</b>	<b>0,00</b>	<b>6,81</b>	<b>3.854,14</b>

### Informações de recolhimentos do Consignado

Não há informações de recolhimentos do Consignado

**Total da Guia: 3.854,14**

### Observações

Data de geração da Guia: 14/05/2025 às 11:37:07 - Página 1/1  
O detalhamento da guia pode ser consultado através do endereço <https://fgtsdigital.sistema.gov.br>



PIX Copia e Cola:

00020101021226900014br.gov.bcb.pix2568pix-qrcode.caixa.gov.br/api/v2/cobv/28043d349e584cdaba9613cd465458815204000053039865802BR5923CAIXA ECONOMICA FEDERAL6008BraeLLia62070588\*\*\*880400158

Payload Location:

pix-qrcode.caixa.gov.br/api/v2/cobv/28043d349e584cdaba9613cd46545881







# Receita Federal

## Documento de Arrecadação de Receitas Federais

### IRRF

CNPJ  
**23.694.541/0001-62**

Razão Social  
**GLOBAL CONSTRUCOES SERVICOS E MANUTENCOES LTDA**

Período de Apuração  
**Abril/2025**

Data de Vencimento  
**20/05/2025**

Número do Documento  
**07.16.25134.6605532-8**

Pagar este documento até  
**20/05/2025**

Observações  
**Nº Recibo Declaração: 50000343127606**

Valor Total do Documento  
**530,99**

#### Composição do Documento de Arrecadação

Código	Denominação	Principal	Multa	Juros	Total
0561	IRRF - RENDIMENTO DO TRABALHO ASSALARIADO	530,99			530,99
	07 IRRF - RD TRB ASSAL PAÍS/AUS NO EXT A SERV PAÍS				
	PA:04/2025 Vencimento:20/05/2025				
	<b>Totais</b>	<b>530,99</b>			<b>530,99</b>

### Documento de Arrecadação de Receitas Federais

85800000005 4 30990385251 1 40071625134 0 66055328338 5



CNPJ: 23.694.541/0001-62  
Número: 07.16.25134.6605532-8  
Pagar até: 20/05/2025  
Valor: 530,99

Pague com o PIX



C6 BANK



Pix em  
andamento  
19/05/2025 -  
15:21



Pix  
realizado!  
19/05/2025 -  
15:21

RF

### Receita Federal

Banco: 341 - ITAUMIN BANCOS SA  
Agência: 0000  
Conta: 00000-0

Código de autenticação  
**01JVMWFEZV4PPQ9MCSER13M6G6**

ID da transação  
**E31B72495202505191B210bE8j0AhWUB**

Chave  
**2bcf4696-1942-432d-ab57-35a97096525d**

CNPJ do CNPJ  
**00.394.460/0058-87**

Valor  
**R\$ 530,99**

Data e hora da transação  
**Segunda-feira, 19 de maio de 2025, 15:21**

Identificação no extrato  
**07162513466055323042833583**

Validade  
**20/05/2025**

Valor original  
**R\$ 530,99**

Logradouro  
**RUA AMADOR BUENO 479 , CENTRO**

Cidade  
**RIBEIRAO PRETO**

UF  
**SP**

CEP  
**14010070**

### Conta de origem



Grupo Global

Banco: 200 - Banco G6 SA  
Agência: 0000  
Conta: 00000-0

**Em caso de dúvidas ou se precisar de orientações, acesse o chat no app ou ligue para os telefones abaixo. Você deverá informar o ID da transação que aparece nesse comprovante.**

**Central de Relacionamento - segunda a sexta (exceto feriados): 9h às 23h**

Capitais e regiões metropolitanas  
☎ 3003 6116

Demais regiões  
☎ 0800 660 6116

SAC (reclamações, cancelamentos, dúvidas, informações e sugestões) - atendimento 24h  
☎ 0800 660 0060

Ouvindo-la  
Segunda à sexta, exceto feriados, das 9h às 10h.  
☎ 0800 660 6060



**MINISTÉRIO DA FAZENDA**  
**SECRETARIA ESPECIAL DA RECEITA FEDERAL DO BRASIL**  
**Recibo de Entrega da Declaração de Débitos e Créditos Tributários Federais - DCTFWeb**

<b>CNPJ/CPF</b>	23.694.541/0001-62
<b>Nome</b>	GLOBAL CONSTRUCOES SERVICOS E MANUTENCOES LTDA
<b>Período de apuração</b>	04/2025
<b>Declaração Retificadora</b>	Sim
<b>Identificação da apuração de débitos</b>	32176554074 / eSocial 110904792 / Reinf CP

**Totalização dos tributos apurados no período**

<b>Tributos</b>	<b>Débitos Apurados</b>	<b>Saldo a Pagar</b>
<b>Contribuição Previdenciária Segurados</b>	R\$ 4.706,83	R\$ 0,00
<b>Contribuição Previdenciária Patronal</b>	R\$ 14.078,66	R\$ 0,00
<b>Contribuição para Outras Entidades e Fundos</b>	R\$ 2.967,39	R\$ 0,00
<b>Contribuições Diversas</b>	R\$ 0,00	R\$ 0,00
<b>COFINS</b>	R\$ 0,00	R\$ 0,00
<b>COSIRF</b>	R\$ 0,00	R\$ 0,00
<b>CPSS</b>	R\$ 0,00	R\$ 0,00
<b>CSLL</b>	R\$ 0,00	R\$ 0,00
<b>CSRF</b>	R\$ 0,00	R\$ 0,00
<b>IOF</b>	R\$ 0,00	R\$ 0,00
<b>IPI</b>	R\$ 0,00	R\$ 0,00
<b>IRPJ</b>	R\$ 0,00	R\$ 0,00
<b>IRRF</b>	R\$ 530,99	R\$ 530,99
<b>PIS</b>	R\$ 0,00	R\$ 0,00
<b>RET/Pagamento Unificado</b>	R\$ 0,00	R\$ 0,00
<b>TOTAL</b>	R\$ 22.283,87	R\$ 530,99

O presente Recibo de Entrega da DCTFWeb contém a transcrição da Ficha Resumo da referida declaração, que constitui confissão de dívida, de forma irretroatável, dos tributos declarados. Fica o declarante ciente de que os tributos declarados na DCTFWeb e não pagos serão enviados para inscrição em Dívida Ativa da União, conforme o disposto no parágrafo 2º do artigo 5º do Decreto-Lei nº 2.124, de 13 de junho de 1984, combinado com a Portaria MF nº 118, de 28 de junho de 1984, estando o declarante sujeito ainda a:

- 1) Sobre os tributos não pagos ou não recolhidos nos prazos legais incidirão multa e juros de mora, nos termos do art. 61 da Lei nº 9.430, de 27 de dezembro de 1996, combinado com o art. 35 da Lei nº 8.212, de 24 de julho de 1991;
- 2) inclusão no Cadastro Informativo de Créditos não Quitados do Setor Público Federal (CADIN), impedindo operações de crédito com recursos públicos, a concessão de incentivos fiscais e financeiros e a celebração de convênios e similares que envolvam desembolso de recursos públicos e respectivos aditamentos (Lei nº 10.522, de 19 de julho de 2002);
- 3) encaminhamento ao Ministério Público Federal de Representação Fiscal para Fins Penais nos casos que, em tese, tenham ocorrido crime contra a ordem tributária ou contra a previdência social, por deixar de recolher, no prazo legal, valor de tributo ou de contribuição social, descontado ou cobrado, na qualidade de sujeito passivo de obrigação e que deveria recolher aos cofres públicos (Lei nº 8.137, de 27 de dezembro de 1990 e Código Penal).

No caso de falta de apresentação ou de apresentação de declaração com incorreções ou omissões, o contribuinte ficará sujeito às multas previstas no artigo 32-A da Lei nº 8.212, de 1991, e no art. 7º da Lei nº 10.426, de 24 de abril de 2002.

Não surtirão efeitos as retificações de informações prestadas na DCTFWeb que pretendam excluir ou reduzir débitos:

- enviados para inscrição em Dívida Ativa da União, sejam eles saldos a pagar ou valores apurados em procedimento de auditoria interna;
- incluídos em parcelamento deferido;
- que tenham sido objeto de declaração de compensação não passível de retificação ou cancelamento.

Também não surtirão efeitos as retificações de débitos de tributos em relação aos quais o sujeito passivo tenha sido objeto de procedimento fiscal e/ou nos casos em que a apresentação da declaração ocorra após o prazo decadencial.

**Dados do Representante da Pessoa Jurídica**

<b>Nome</b>	IVAN RODRIGO FERREIRA DE ALMEIDA
<b>CPF</b>	039.200.175-60
<b>Telefone</b>	-



DCTFWeb recebida via internet pelo Agente Receptor SERRA em 14/03/2023 11.17.24

Nº do recibo de entrega 0000050000343127606

DCTFWeb transmitida com assinatura de certificado digital por 23.694.541/0001-62



**MINISTÉRIO DA FAZENDA  
SECRETARIA ESPECIAL DA RECEITA FEDERAL DO BRASIL  
RELATÓRIO DA DECLARAÇÃO COMPLETA - DCTFWeb**

<b>Nome do Contribuinte</b>	GLOBAL CONSTRUCOES SERVICOS E MANUTENCOES LTDA	<b>CNPJ</b>	23.694.541/0001-62
<b>Período apuração</b>	04/2025	<b>Número do Recibo</b>	50000343127606
<b>Data/Hora da Transmissão</b>	14/05/2025 11:17:24	<b>Identificação da Apuração de Débitos</b>	32176554074 / eSocial 110904792 / Reinf CP

**Dados Iniciais**

<b>Classificação Tributária</b>	99-Pessoas Jurídicas em Geral
<b>Número do Recibo da Declaração Retificada</b>	50000338778084
<b>Missão Diplomática ou Repartição Consular</b>	0 - Sem acordo
<b>Ausência de Fatos Geradores</b>	Não

**Endereço**

<b>Logradouro</b>	SANTOS DUMONT	<b>Número</b>	1883
<b>Complemento</b>	ANDAR 3 SALA 305	<b>Bairro/Distrito</b>	CENTRO
<b>Município</b>	LAURO DE FREITAS	<b>UF</b>	BA
<b>CEP</b>	42702400	<b>Telefone</b>	7197002129
<b>Correio Eletrônico</b>	RODRIGO_DDD91@HOTMAIL.COM		

**Dados do Representante do Contribuinte e do Responsável pelo Preenchimento**

<b>Representante</b>	IVAN RODRIGO FERREIRA DE ALMEIDA	<b>CPF</b>	03920017560
<b>Telefone</b>	00000000		
<b>Correio Eletrônico</b>	-		
<b>Responsável pelo Preenchimento</b>	-		
<b>CPF</b>	-	<b>CRC</b>	-
<b>UF</b>	-	<b>Telefone</b>	-
<b>Correio Eletrônico</b>	-		

**Débito Apurado e Crédito Vinculado**

<b>Código da Receita</b>	1082-01	<b>Descrição</b>	CP SEGURADOS - EMPREGADOS/AVULSO
<b>Período Apuração Débito</b>	04/2025		
<b>Débito Apurado</b>	4.156,83		
<b>Deduções</b>	Salário Família: 130,00 Retenção Lei 9711/98: 4.026,83		
<b>Saldo a Pagar</b>	0,00		

**Débito Apurado e Crédito Vinculado**

<b>Código da Receita</b>	1099-01	<b>Descrição</b>	CP SEGURADOS - CONTRIBUINTES INDIVIDUAIS - 11%
<b>Período Apuração Débito</b>	04/2025		
<b>Débito Apurado</b>	550,00		
<b>Deduções</b>	Retenção Lei 9711/98: 550,00		
<b>Saldo a Pagar</b>	0,00		

**Débito Apurado e Crédito Vinculado**

<b>Código da Receita</b>	1138-01	<b>Descrição</b>	CP PATRONAL - EMPREGADOS/AVULSOS
<b>Período Apuração Débito</b>	04/2025		
<b>Débito Apurado</b>	8.940,47		
<b>Deduções</b>	Retenção Lei 9711/98: 8.940,47		
<b>Saldo a Pagar</b>	0,00		





**Débito Apurado e Crédito Vinculado**

<b>Código da Receita</b>	1138-01	<b>Descrição</b>	CP PATRONAL - EMPREGADOS/AVULSOS
<b>CNO</b>	90.017.87716/72	<b>CNPJ Prest/Incorp /SCP</b>	-
<b>Período Apuração Débito</b>	04/2025		
<b>Débito Apurado</b>	1.292,07		
<b>Deduções</b>	Retenção Lei 9711/98: 1.292,07		
<b>Saldo a Pagar</b>	0,00		

**Débito Apurado e Crédito Vinculado**

<b>Código da Receita</b>	1138-04	<b>Descrição</b>	CP PATRONAL - CONTRIBUINTES INDIVIDUAIS
<b>Período Apuração Débito</b>	04/2025		
<b>Débito Apurado</b>	1.000,00		
<b>Deduções</b>	Retenção Lei 9711/98: 1.000,00		
<b>Saldo a Pagar</b>	0,00		

**Débito Apurado e Crédito Vinculado**

<b>Código da Receita</b>	1646-01	<b>Descrição</b>	CP PATRONAL - GILRAT AJUSTADO
<b>Período Apuração Débito</b>	04/2025		
<b>Débito Apurado</b>	2.486,74		
<b>Deduções</b>	Retenção Lei 9711/98: 2.486,74		
<b>Saldo a Pagar</b>	0,00		

**Débito Apurado e Crédito Vinculado**

<b>Código da Receita</b>	1646-01	<b>Descrição</b>	CP PATRONAL - GILRAT AJUSTADO
<b>CNO</b>	90.017.87716/72	<b>CNPJ Prest/Incorp /SCP</b>	-
<b>Período Apuração Débito</b>	04/2025		
<b>Débito Apurado</b>	359,38		
<b>Deduções</b>	Retenção Lei 9711/98: 359,38		
<b>Saldo a Pagar</b>	0,00		

**Débito Apurado e Crédito Vinculado**

<b>Código da Receita</b>	1170-01	<b>Descrição</b>	CP TERCEIROS - SALÁRIO EDUCAÇÃO
<b>Período Apuração Débito</b>	04/2025		
<b>Débito Apurado</b>	1.117,55		
<b>Deduções</b>	Retenção Lei 9711/98: 1.117,55		
<b>Saldo a Pagar</b>	0,00		

**Débito Apurado e Crédito Vinculado**

<b>Código da Receita</b>	1170-01	<b>Descrição</b>	CP TERCEIROS - SALÁRIO EDUCAÇÃO
<b>CNO</b>	90.017.87716/72	<b>CNPJ Prest/Incorp /SCP</b>	-
<b>Período Apuração Débito</b>	04/2025		
<b>Débito Apurado</b>	161,50		
<b>Deduções</b>	Retenção Lei 9711/98: 161,50		
<b>Saldo a Pagar</b>	0,00		

**Débito Apurado e Crédito Vinculado**

<b>Código da Receita</b>	1176-01	<b>Descrição</b>	CP TERCEIROS - INCRA
<b>Período Apuração Débito</b>	04/2025		
<b>Débito Apurado</b>	89,40		
<b>Deduções</b>	Retenção Lei 9711/98: 89,40		
<b>Saldo a Pagar</b>	0,00		



**Débito Apurado e Crédito Vinculado**

<b>Código da Receita</b>	1176-01	<b>Descrição</b>	CP TERCEIROS - INCRA
<b>CNO</b>	90.017.87716/72	<b>CNPJ Prest/Incorp /SCP</b>	-
<b>Período Apuração Débito</b>	04/2025		
<b>Débito Apurado</b>	12,92		
<b>Deduções</b>	Retenção Lei 9711/98: 12,92		
<b>Saldo a Pagar</b>	0,00		

**Débito Apurado e Crédito Vinculado**

<b>Código da Receita</b>	1181-01	<b>Descrição</b>	CP TERCEIROS - SENAI
<b>Período Apuração Débito</b>	04/2025		
<b>Débito Apurado</b>	447,02		
<b>Deduções</b>	Retenção Lei 9711/98: 447,02		
<b>Saldo a Pagar</b>	0,00		

**Débito Apurado e Crédito Vinculado**

<b>Código da Receita</b>	1181-01	<b>Descrição</b>	CP TERCEIROS - SENAI
<b>CNO</b>	90.017.87716/72	<b>CNPJ Prest/Incorp /SCP</b>	-
<b>Período Apuração Débito</b>	04/2025		
<b>Débito Apurado</b>	64,60		
<b>Deduções</b>	Retenção Lei 9711/98: 64,60		
<b>Saldo a Pagar</b>	0,00		

**Débito Apurado e Crédito Vinculado**

<b>Código da Receita</b>	1184-01	<b>Descrição</b>	CP TERCEIROS - SESI
<b>Período Apuração Débito</b>	04/2025		
<b>Débito Apurado</b>	670,53		
<b>Deduções</b>	Retenção Lei 9711/98: 670,53		
<b>Saldo a Pagar</b>	0,00		

**Débito Apurado e Crédito Vinculado**

<b>Código da Receita</b>	1184-01	<b>Descrição</b>	CP TERCEIROS - SESI
<b>CNO</b>	90.017.87716/72	<b>CNPJ Prest/Incorp /SCP</b>	-
<b>Período Apuração Débito</b>	04/2025		
<b>Débito Apurado</b>	96,90		
<b>Deduções</b>	Retenção Lei 9711/98: 96,90		
<b>Saldo a Pagar</b>	0,00		

**Débito Apurado e Crédito Vinculado**

<b>Código da Receita</b>	1200-01	<b>Descrição</b>	CP TERCEIROS - SEBRAE
<b>Período Apuração Débito</b>	04/2025		
<b>Débito Apurado</b>	268,21		
<b>Deduções</b>	Retenção Lei 9711/98: 268,21		
<b>Saldo a Pagar</b>	0,00		



**Débito Apurado e Crédito Vinculado**

<b>Código da Receita</b>	1200-01	<b>Descrição</b>	CP TERCEIROS - SEBRAE
<b>CNO</b>	90.017.87716/72	<b>CNPJ Prest/Incorp /SCP</b>	-
<b>Período Apuração Débito</b>	04/2025		
<b>Débito Apurado</b>	38,76		
<b>Deduções</b>	Retenção Lei 9711/98: 38,76		
<b>Saldo a Pagar</b>	0,00		

**Débito Apurado e Crédito Vinculado**

<b>Código da Receita</b>	0561-07	<b>Descrição</b>	IRRF - RD TRB ASSAL PAÍS/AUS NO EXT A SERV PAÍS
<b>Período Apuração Débito</b>	04/2025		
<b>Débito Apurado</b>	530,99		
<b>Saldo a Pagar</b>	530,99		



# Relatório de Lançamento de Rubricas

Estabelecimen :o		GLOBAL CONSTRUÇÕES SERVIÇOS E MANUTENÇÕES LTDA - Matriz	Tomador:	GLOBAL MATERIAIS, SERVICOS E MANUTENCAO LTDA			
Evento:			IRRF FERIAS	Período:		abril/2025 à abril/2025	
Departamento	Colaborador	Exercício	Base	Referência	Provento	Desconto	
GERAL.	REGINALDO CONCEIÇÃO SANTOS	04/2025	2.709,46	7,50		33,77	
					<b>Sub total:</b>	0,00	33,77
					<b>Total Geral:</b>	0,00	33,77



# Relatório de Lançamento de Rubricas

Página : 1/1

Estabelecimen o		GLOBAL CONSTRUÇÕES SERVIÇOS E MANUTENÇÕES LTDA - Matriz	Tomador:	GLOBAL MATERIAIS, SERVICOS E MANUTENCAO LTDA			
Evento:		IRRF	Período:		abril/2025 à abril/2025		
Departamento	Colaborador	Exercício	Base	Referência	Provento	Desconto	
GERAL.	IVAN RODRIGO FERREIRA DE ALMEIDA	04/2025	4.260,41	22,50		295,82	
GERAL.	MARCOS GUILHERME COELHO SANTOS	04/2025	3.214,24	15,00		100,70	
GERAL.	OSVALDO BORGES TELES FILHO	04/2025	3.214,24	15,00		100,70	
<b>Sub total:</b>					0,00	497,22	
<b>Total Geral:</b>					0,00	497,22	



### Detalhe da Guia Emitida

**Empregador:** 23.694.541 **Nome Empregador:** GLOBAL CONSTRUCOES SERVICOS E MANUTENCOES LTDA **Qtd. Trabalhadores FGTS:** 21 **Origem:** Gestão de Guias  
**Vencimento da Guia:** 20/05/2025 **Total Parcelado:** 0,00 **Total da Guia (FGTS):** 3.854,14  
**Número da Guia:** 0125051470372190-3 **Data Emissão:** 14/05/2025 11:37:07 (Brasília) **Emitida por:** 23.694.541/0001-62 - GLOBAL CONSTRUCOES

#### Relação de Trabalhadores

Estabelecimento:		Tomador:											
23.694.541/0001-62		Sem Tomador											
Comp. Apuração	Comp. Referência	Nome Trabalhador	Matrícula	CPF	Categoria	Vencimento	Tipo Depósito	Base Remuneração Total	Valor FGTS na Guia	Juros	Atualiz. Monetária	Multa	Total
04/2025		ANDRE DE SOUZA BISPO	43	788.635.035-91	101	20/05/2025	Mensal	1.616,22	129,29	0,00	0,00	0,00	129,29
04/2025		ANTONIO ALVES DA SILVA	26	880.125.575-68	101	20/05/2025	Mensal	1.616,22	129,29	0,00	0,00	0,00	129,29
04/2025		CLEBER FERREIRA MELO	56	797.743.695-72	101	20/05/2025	Mensal	2.775,79	222,06	0,00	0,00	0,00	222,06
04/2025		FRANCISCO ROGERIO NOGUEIRA DA SILVA	29	086.040.074-31	101	20/05/2025	Mensal	2.455,70	196,45	0,00	0,00	0,00	196,45
04/2025		JAILSON ALVES DOS SANTOS	25	006.662.855-51	101	20/05/2025	Mensal	2.455,70	196,45	0,00	0,00	0,00	196,45
04/2025		JOCELINO SANTANA DOS SANTOS	30	358.563.228-94	101	20/05/2025	Mensal	2.455,70	196,45	0,00	0,00	0,00	196,45
04/2025		JOSE CLAUDIO MARQUES RIBEIRO	14	637.012.785-04	101	20/05/2025	Mensal	2.240,95	179,27	0,00	0,00	0,00	179,27
04/2025		MAICON QUEIROZ KONIG	52	054.385.415-90	101	20/05/2025	Mensal	2.455,70	196,45	0,00	0,00	0,00	196,45
04/2025		MARCELO BISPO DOS SANTOS	34	024.081.435-51	101	20/05/2025	Mensal	1.548,98	123,91	0,00	0,00	0,00	123,91
04/2025		MARCIO DOS SANTOS LISBOA	31	947.555.745-87	101	12/05/2025	Mensal	1.688,00	135,04	0,00	0,06	6,75	141,85
04/2025		MARCOS GUILHERME COELHO SANTOS	51	859.291.315-20	101	20/05/2025	Mensal	3.779,04	302,32	0,00	0,00	0,00	302,32
04/2025		OSVALDO BORGES TELES FILHO	22	356.453.185-87	101	20/05/2025	Mensal	3.779,04	302,32	0,00	0,00	0,00	302,32
04/2025		REGINALDO CONCEIÇÃO SANTOS	27	021.482.225-70	101	20/05/2025	Mensal	3.110,55	248,84	0,00	0,00	0,00	248,84
04/2025		ROBERT OLVEIRA CARMO	24	075.203.675-09	101	20/05/2025	Mensal	1.548,98	123,91	0,00	0,00	0,00	123,91
04/2025		ROSANGELA SODRE BACELAR	53	776.394.995-34	101	20/05/2025	Mensal	1.601,49	128,11	0,00	0,00	0,00	128,11
04/2025		TAIARA SOARES DE CASTRO	58	984.807.155-53	101	20/05/2025	Mensal	2.500,00	200,00	0,00	0,00	0,00	200,00
04/2025		VIDAL MENDES DA SILVA	36	419.317.425-53	101	20/05/2025	Mensal	2.455,70	196,45	0,00	0,00	0,00	196,45
04/2025		WALES COSTA CRUZ	46	059.147.905-22	101	20/05/2025	Mensal	1.548,98	123,91	0,00	0,00	0,00	123,91
					<b>Total do Tomador</b>	<b>Sem Tomador</b>		<b>41.632,74</b>	<b>3.330,52</b>	<b>0,00</b>	<b>0,06</b>	<b>6,75</b>	<b>3.337,33</b>
					<b>Total do Estabelecimento</b>	<b>23.694.541/0001-62</b>		<b>41.632,74</b>	<b>3.330,52</b>	<b>0,00</b>	<b>0,06</b>	<b>6,75</b>	<b>3.337,33</b>
						<b>Total FGTS</b>		<b>48.093,12</b>	<b>3.847,33</b>	<b>0,00</b>	<b>0,06</b>	<b>6,75</b>	<b>3.854,14</b>



### Detalhe da Guia Emitida

**Empregador:** 23.694.541 **Nome Empregador:** GLOBAL CONSTRUCOES SERVICOS E MANUTENCOES LTDA **Qtd. Trabalhadores FGTS:** 21 **Origem:** Gestão de Guias  
**Vencimento da Guia:** 20/05/2025 **Total Parcelado:** 0,00 **Total da Guia (FGTS):** 3.854,14  
**Número da Guia:** 0125051470372190-3 **Data Emissão:** 14/05/2025 11:37:07 (Brasília) **Emitida por:** 23.694.541/0001-62 - GLOBAL CONSTRUCOES

#### Relação de Trabalhadores

**Estabelecimento:** 90.017.87716/72

**Tomador:** Sem Tomador

Comp. Apuração	Comp. Referência	Nome Trabalhador	Matrícula	CPF	Categoria	Vencimento	Tipo Depósito	Base Remuneração Total	Valor FGTS na Guia	Juros	Atualiz. Monetária	Multa	Total
04/2025		GERALDINO MARTINS DE ALMEIDA FILHO	17	944.964.205-20	101	20/05/2025	Mensal	2.455,70	196,45	0,00	0,00	0,00	196,45
04/2025		GIVALDO DOS SANTOS REIS JUNIOR	18	031.681.375-37	101	20/05/2025	Mensal	2.455,70	196,45	0,00	0,00	0,00	196,45
04/2025		OZIAS COSTA DE JESUS	15	007.206.525-70	101	20/05/2025	Mensal	1.548,98	123,91	0,00	0,00	0,00	123,91
<b>Total do Tomador</b>							<b>Sem Tomador</b>	<b>6.460,38</b>	<b>516,81</b>	<b>0,00</b>	<b>0,00</b>	<b>0,00</b>	<b>516,81</b>
<b>Total do Estabelecimento</b>							<b>90.017.87716/72</b>	<b>6.460,38</b>	<b>516,81</b>	<b>0,00</b>	<b>0,00</b>	<b>0,00</b>	<b>516,81</b>
<b>Total FGTS</b>								<b>48.093,12</b>	<b>3.847,33</b>	<b>0,00</b>	<b>0,06</b>	<b>6,75</b>	<b>3.854,14</b>



### Detalhe da Guia Emitida

**Empregador:** 23.694.541 **Nome Empregador:** GLOBAL CONSTRUCOES SERVICOS E MANUTENCOES LTDA **Qtd. Trabalhadores FGTS:** 21 **Origem:** Gestão de Guias  
**Vencimento da Guia:** 20/05/2025 **Total Parcelado:** 0,00 **Total da Guia (FGTS):** 3.854,14  
**Número da Guia:** 0125051470372190-3 **Data Emissão:** 14/05/2025 11:37:07 (Brasília) **Emitida por:** 23.694.541/0001-62 - GLOBAL CONSTRUCOES

#### Relação de Categorias

Comp. Apuração	Categoria	Qtd. Trabalhadores	Base Remuneração Total	FGTS Mensal na Guia	FGTS Rescisório na Guia	Ind. Compensatória na Guia	Juros	Atualiz. Monetária	Multa	Total
04/2025	101	18	41.632,74	3.330,52	0,00	0,00	0,00	0,06	6,75	3.337,33
<b>Total do Estabelecimento</b>		<b>23.694.541/0001-62</b>	<b>41.632,74</b>	<b>3.330,52</b>	<b>0,00</b>	<b>0,00</b>	<b>0,00</b>	<b>0,06</b>	<b>6,75</b>	<b>3.337,33</b>

Comp. Apuração	Categoria	Qtd. Trabalhadores	Base Remuneração Total	FGTS Mensal na Guia	FGTS Rescisório na Guia	Ind. Compensatória na Guia	Juros	Atualiz. Monetária	Multa	Total
04/2025	101	3	6.460,38	516,81	0,00	0,00	0,00	0,00	0,00	516,81
<b>Total do Estabelecimento</b>		<b>90.017.87716/72</b>	<b>6.460,38</b>	<b>516,81</b>	<b>0,00</b>	<b>0,00</b>	<b>0,00</b>	<b>0,00</b>	<b>0,00</b>	<b>516,81</b>
<b>Total FGTS</b>			<b>48.093,12</b>	<b>3.847,33</b>	<b>0,00</b>	<b>0,00</b>	<b>0,00</b>	<b>0,06</b>	<b>6,75</b>	<b>3.854,14</b>

**Descrição das categorias:**

- 101 - Empregado - Geral, inclusive o empregado público da administração direta ou indireta contratado pela CLT
- 102 - Empregado - Trabalhador rural por pequeno prazo da Lei 11.718/2008
- 103 - Empregado - Aprendiz
- 104 - Empregado - Doméstico
- 105 - Empregado - Contrato a termo firmado nos termos da Lei 9.601/1998
- 106 - Trabalhador temporário - Contrato nos termos da Lei 5.019/1974
- 107 - Empregado - Contrato de trabalho Verde e Amarelo - sem acordo para antecipação mensal da multa rescisória do FGTS
- 108 - Empregado - Contrato de trabalho Verde e Amarelo - com acordo para antecipação mensal da multa rescisória do FGTS
- 111 - Empregado - Contrato de trabalho Intermitente
- 201 - Trabalhador avulso portuário
- 202 - Trabalhador avulso não portuário
- 301 - Servidor público titular de cargo efetivo, magistrado, ministro de Tribunal de Contas, conselheiro de Tribunal de Contas e membro do Ministério Público
- 302 - Servidor público ocupante de cargo exclusivo em comissão
- 303 - Exercente de mandato eletivo
- 304 - Servidor público exercente de mandato eletivo, inclusive com exercício de cargo em comissão
- 305 - Servidor público indicado para conselho ou órgão deliberativo, na condição de representante do governo, órgão ou entidade da administração pública
- 306 - Servidor público contratado por tempo determinado, sujeito a regime administrativo especial definido em lei própria
- 307 - Militar
- 308 - Consórcio
- 309 - Agente público - Outros
- 310 - Servidor público eventual
- 311 - Ministros, Juizes, procuradores, promotores ou oficiais de justiça à disposição da Justiça Eleitoral
- 312 - Auxiliar local
- 401 - Dirigente Sindical - informação prestada pelo sindicato
- 410 - Trabalhador cadivó/exercício em outro órgão/juiz auxiliar - informação prestada pelo cessionário/destino
- 701 - Contribuinte individual - Autônomo em geral, exceto se enquadrado em uma das demais categorias de contribuinte individual
- 711 - Contribuinte individual - Transportador autônomo de passageiros
- 712 - Contribuinte individual - Transportador autônomo de carga
- 721 - Contribuinte individual - Diretor não empregado, com FGTS
- 722 - Contribuinte individual - Diretor não empregado, sem FGTS
- 723 - Contribuinte individual - Empregado, sócio e membro de conselho de administração ou fiscal
- 731 - Contribuinte individual - Cooperado que presta serviços por intermédio de cooperativa de trabalho
- 734 - Contribuinte individual - Transportador cooperado que presta serviços por intermédio de cooperativa de trabalho
- 738 - Contribuinte individual - Cooperado filiado a cooperativa de produção
- 741 - Contribuinte individual - Microempreendedor individual
- 751 - Contribuinte individual - Magistrado classista temporário da Justiça do Trabalho ou da Justiça Eleitoral que seja aposentado de qualquer regime previdenciário
- 761 - Contribuinte individual - Associado eleito para direção de cooperativa, associação ou entidade de classe de qualquer natureza ou finalidade, bem como o síndico ou administrador eleito para exercer atividade de direção condominial, desde que recebam remuneração
- 771 - Contribuinte individual - Membro de conselho tutelar, nos termos da Lei 8.069/1990
- 781 - Ministro de confissão religiosa ou membro de vida consagrada, de congregação ou de ordem religiosa
- 901 - Estagiário
- 902 - Médico residente
- 903 - Bolsista, nos termos da Lei 8.958/1994
- 904 - Participante de curso de formação, como etapa de concurso público, sem vínculo de emprego/estatutário
- 905 - Atleta não profissional em formação que recebe bolsa





### Detalhe da Guia Emitida

**Empregador:** 23.694.541 **Nome Empregador:** GLOBAL CONSTRUCOES SERVICOS E MANUTENCOES LTDA **Qtd. Trabalhadores FGTS:** 21 **Origem:** Gestão de Guias  
**Vencimento da Guia:** 20/05/2025 **Total Parcelado:** 0,00 **Total da Guia (FGTS):** 3.854,14  
**Número da Guia:** 0125051470372190-3 **Data Emissão:** 14/05/2025 11:37:07 (Brasília) **Emitida por:** 23.694.541/0001-62 - GLOBAL CONSTRUCOES

#### Relação de Estabelecimentos

Comp. Apuração	Estabelecimento	Qtd. Trabalhadores	Base Remuneração Total	FGTS Mensal na Guia	FGTS Rescisório na Guia	Ind. Compensatória na Guia	Juros	Atualiz. Monetária	Multa	Total
04/2025	23.694.541/0001-62	18	41.632,74	3.330,52	0,00	0,00	0,00	0,06	6,75	3.337,33
04/2025	90.017.87716/72	3	6.460,38	516,81	0,00	0,00	0,00	0,00	0,00	516,81
<b>Total FGTS</b>			<b>48.093,12</b>	<b>3.847,33</b>	<b>0,00</b>	<b>0,00</b>	<b>0,00</b>	<b>0,06</b>	<b>6,75</b>	<b>3.854,14</b>



### Detalhe da Guia Emitida

**Empregador:** 23.694.541 **Nome Empregador:** GLOBAL CONSTRUCOES SERVICOS E MANUTENCOES LTDA **Qtd. Trabalhadores FGTS:** 21 **Origem:** Gestão de Guias  
**Vencimento da Guia:** 20/05/2025 **Total Parcelado:** 0,00 **Total da Guia (FGTS):** 3.854,14  
**Número da Guia:** 0125051470372190-3 **Data Emissão:** 14/05/2025 11:37:07 (Brasília) **Emitida por:** 23.694.541/0001-62 - GLOBAL CONSTRUCOES

#### Relação de Tipos de Valor

**Estabelecimento:** 23.694.541/0001-62

Comp. Apuração	Tipo de Valor	Qtd. Trabalhadores	Base Remuneração Total	FGTS Mensal na Guia	FGTS Rescisório na Guia	Ind. Compensatória na Guia	Juros	Atualiz. Monetária	Multa	Total
04/2025	11 - FGTS mensal	18	41.632,74	3.330,52	0,00	0,00	0,00	0,06	6,75	3.337,33
<b>Total do Estabelecimento</b>		<b>23.694.541/0001-62</b>	<b>41.632,74</b>	<b>3.330,52</b>	<b>0,00</b>	<b>0,00</b>	<b>0,00</b>	<b>0,06</b>	<b>6,75</b>	<b>3.337,33</b>

**Estabelecimento:** 90.017.87716/72

Comp. Apuração	Tipo de Valor	Qtd. Trabalhadores	Base Remuneração Total	FGTS Mensal na Guia	FGTS Rescisório na Guia	Ind. Compensatória na Guia	Juros	Atualiz. Monetária	Multa	Total
04/2025	11 - FGTS mensal	3	6.460,38	516,81	0,00	0,00	0,00	0,00	0,00	516,81
<b>Total do Estabelecimento</b>		<b>90.017.87716/72</b>	<b>6.460,38</b>	<b>516,81</b>	<b>0,00</b>	<b>0,00</b>	<b>0,00</b>	<b>0,00</b>	<b>0,00</b>	<b>516,81</b>
<b>Total FGTS</b>			<b>48.093,12</b>	<b>3.847,33</b>	<b>0,00</b>	<b>0,00</b>	<b>0,00</b>	<b>0,06</b>	<b>6,75</b>	<b>3.854,14</b>



### Detalhe da Guia Emitida

**Empregador:** 23.694.541 **Nome Empregador:** GLOBAL CONSTRUCOES SERVICOS E MANUTENCOES LTDA **Qtd. Trabalhadores FGTS:** 21 **Origem:** Gestão de Guias  
**Vencimento da Guia:** 20/05/2025 **Total Parcelado:** 0,00 **Total da Guia (FGTS):** 3.854,14  
**Número da Guia:** 0125051470372190-3 **Data Emissão:** 14/05/2025 11:37:07 (Brasília) **Emitida por:** 23.694.541/0001-62 - GLOBAL CONSTRUCOES

#### Relação de Tomadores de Serviço

**Tomador:** Sem Tomador

Comp. Apuração	Qtd. Trabalhadores	Base Remuneração Total	FGTS Mensal na Guia	FGTS Rescisório na Guia	Ind. Compensatória na Guia	Juros	Atualiz. Monetária	Multa	Total
04/2025	21	48.093,12	3.847,33	0,00	0,00	0,00	0,06	6,75	3.854,14
	<b>Total FGTS</b>	<b>48.093,12</b>	<b>3.847,33</b>	<b>0,00</b>	<b>0,00</b>	<b>0,00</b>	<b>0,06</b>	<b>6,75</b>	<b>3.854,14</b>



## Relatório Diário de Obra

<b>Contratante:</b>	PREFEITURA MUNICIPAL DE SANTALUZ	<b>Contrato N.º:</b>	ATA 001-2025	<b>Data OS:</b>	28/04/2025
<b>Contratada:</b>	GLOBAL MATERIAIS SERVIÇOS E MANUTENÇÃO	<b>PERÍODO DE EXECUÇÃO DOS</b>			28/04/2025
<b>Projeto:</b>	OBRA DE MANUTENÇÃO DA ESCOLA CALUMBI	<b>DIAS TRABALHADOS</b> segunda( x) terça( ) quarta( ) quinta( ) sexta( ) sábado( ) domingo( )			
<b>Condições do tempo</b>					
	Bom	X			
	Chuva				
<b>MÃO DE OBRA DIRETA</b>	0	<b>EQUIPAMENTOS</b>	0	<b>ATIVIDADES</b>	
AJUDANTE COMUM		RETROSCAVADEIRA			
CARPINTEIRO		CAÇAMBAS			
PEDREIRO		GERADOR		<b>ORDEN DE SERVIÇO</b>	
OPERADOR RETROSCAVADEIRA		MARTELETE SDS			
MOTORISTA CAÇAMBAS		MINE ESCAVADEIRA COM ROMPEDOR			

**JUSTIFICATIVA DOS DIAS NÃO TRABALHADOS**  
Ex: Final de semana, feriado, Paralisação total ou parcial dos serviços.



**GLOBAL CONSTRUÇÕES**  
Camila Ribeiro C. B. C. Ferreira  
Eng. Civil  
CREA-BA/051902357-0

**Franklin de A. J. Costa**  
 Engenheiro Civil  
 Crea 055.000989.5-7

# Relatório Diário de Obra

<b>Contratante:</b>		PREFEITURA MUNICIPAL DE SANTALUZ		<b>Contrato N.º:</b>	ATA 001-2025
<b>Contratada:</b>		GLOBAL MATERIAIS SERVIÇOS E MANUTENÇÃO		<b>Data OS:</b>	28/04/2025
<b>Projeto:</b>		OBRA DE MANUTENÇÃO DA ESCOLA CALUMBI		<b>PERÍODO DE EXECUÇÃO DOS</b>	29/04/2025 A 02/05/2025
		<b>Condições do tempo</b>		<b>DIAS TRABALHADOS</b>	segunda( ) terça( x) quarta( x) quinta( x) sexta( x) sábado( ) domingo( )
		<b>Bom</b>		<b>X</b>	
		<b>Chuva</b>			
<b>MÃO DE OBRA DIRETA</b>	<b>5</b>	<b>EQUIPAMENTOS</b>	<b>0</b>	<b>ATIVIDADES</b>	
AJUDANTE COMUM	2	RETROESCAVADEIRA		Remoção de metais sanitários (torneira, registros, chuveiros, etc.)	
CARPINTEIRO		CAÇAMBA			
PEDREIRO	2	GERADOR		LIMPEZA DE PISO CERÂMICO OU COM PEDRAS RÚSTICAS UTILIZANDO ÁCIDO MURIÁTICO. AF_04/2019	
OPERADOR RETROESCAVADEIRA		MARTELETE SDS		REMOÇÃO DE PORTAS, DE FORMA MANUAL, SEM REAPROVEITAMENTO. AF_09/2023	
MOTORIZA CAÇAMBA	1	MINE ESCAVADEIRA COM ROMPEDOR		REMOÇÃO DE LUMINÁRIAS, DE FORMA MANUAL, SEM REAPROVEITAMENTO. AF_09/2023	
				REMOÇÃO DE LOUÇAS, DE FORMA MANUAL, SEM REAPROVEITAMENTO. AF_09/2023	
				Remoção de pintura látex (aspigam e/ou fixamento e/ou escovação)	
				REMOÇÃO DE PISO DE BLOCO INTERTRAVADO OU DE PEDRA PORTUGUESA, DE FORMA MANUAL, COM REAPROVEITAMENTO. AF_09/2023	
				DEMOLIÇÃO DE ALVENARIA DE BLOCO FURADO, DE FORMA MANUAL, SEM REAPROVEITAMENTO. AF_09/2023	
				Demolição de reboco	
				Demolição manual de piso cimentado sobre lajota de concreto - Rev.01	
				DEMOLIÇÃO DE PILARES E VIGAS EM CONCRETO ARMADO, DE FORMA MANUAL, SEM REAPROVEITAMENTO. AF_09/2023	
				TRANSPORTE COM CAMINHÃO BASCULANTE DE 10 M³, EM VIA INTERNA, (DENTRO DO CANTEIRO - UNIDADE: M3XXKM). AF_07/2020	



**GLOBAL CONSTRUÇÕES**  
 Camillo Ribeiro C. B. C. Ferreira  
 Eng. Civil  
 CREA-BA 161802357-0

Francisco de S. Silva  
 Engenheiro Civil  
 CREA-BA 155090943-7

# Relatório Diário de Obra

ATA 001-2025		Contrato N°:		ATA 001-2025	
Contratante:	PREFEITURA MUNICIPAL DE SANTALUZ	Data OS:		28/04/2025	
Contratada:	GLOBAL MATERIAIS SERVIÇOS E MANUTENÇÃO	PERÍODO DE EXECUÇÃO DOS		03/05/2025 A 04/05/2025	
Projeto:	OBRA DE MANUTENÇÃO DA ESCOLA CALUMBI	DIAS TRABALHADOS		segunda( ) terça( ) quarta( ) quinta( ) sexta( ) sábado( x ) domingo( x )	
		Condições do tempo			
Bom				JUSTIFICATIVA DOS DIAS NÃO TRABALHADOS	
Chuva				Ex: Final de semana, feriado, Paralisação total ou parcial dos serviços.	
MÃO DE OBRA DIRETA	0	EQUIPAMENTOS	0	ATIVIDADES	
AJUDANTE COMUM		RETROSCAVADEIRA		NÃO HOUVE SERVIÇOS	
CARPINTEIRO		CAÇAMBA			
PEDREIRO		GERADOR			
OPERADOR RETROSCAVADEIRA		MARTELETE SDS			
MOTORISTA CAÇAMBA		MINE ESCAVADEIRA COM ROMPEDOR			



Franklin de J. Soares  
Engenheiro Civil  
CREA 032/000825-5-7

# Relatório Diário de Obra

<b>Contrato Nº:</b>		ATA 001-2025	
<b>Data OS:</b>		28/04/2025	
<b>PERÍODO DE EXECUÇÃO DOS</b>		05/05/2025 A 09/05/2025	
<b>DIAS TRABALHADOS</b>			
segunda( x) terça( x) quarta( x) sexta( x) sábado( ) domingo( )			
<b>JUSTIFICATIVA DOS DIAS NÃO TRABALHADOS</b>			
Ex: Final de semana, feriado, Paralisação total ou parcial dos serviços.			
	<b>ATIVIDADES</b>		
Bom	X	0	0
Chuva			
9	4	9	4
MÃO DE OBRA DIRETA	AJUDANTE COMUM	EQUIPAMENTOS	RETROESCAVADEIRA
4	4	4	4
CARPINTEIRO	PEDREIRO	CAÇAMBA	GERADOR
1	1	1	1
OPERADOR RETROESCAVADEIRA	MOTORISTA CAÇAMBA	MARTELETE SDS	MINE ESCAVADEIRA COM ROMPEDOR
<p>Alvenaria bloco cerâmico vedação, 9x19x24cm, e=9cm, com argamassa 15 - 1:2,8 (cimento/cal/areia), juntas=1cm - Rev.09</p> <p>VERGA MOLDADA IN LOCO EM CONCRETO, ESPESSURA DE *15" CM. AF_03/2024</p> <p>CONTRAVERGA MOLDADA IN LOCO EM CONCRETO, ESPESSURA DE *15" CM. AF_03/2024</p> <p>Chapim de concreto pré-moldado</p> <p>Ruído em chapa aço galvanizado nº24 com desenvolvimento 33cm - Rev. 01</p> <p>COBROGO cimento tipo "veneziano", dim: 40 x 40 x 9cm</p> <p>IMPERMEABILIZAÇÃO DE SUPERFÍCIE COM MANTA ASFÁLTICA, UMA CAMADA, INCLUSIVE APLICAÇÃO DE PRIMER ASFÁLTICO, E=4MM.</p> <p>CHAPISCO APLICADO EM ALVENARIA (COM PRESENÇA DE VÁOS) E ESTRUTURAS DE CONCRETO DE FACHADA, COM COLHER DE PEDREIRO. ARGAMASSA TRAÇO 1:3 COM PREPARO EM BETONEIRA 400L. AF_10/2022</p> <p>EMBOCO OU MASSA ÚNICA EM ARGAMASSA INDUSTRIALIZADA, PREPARO MECÂNICA E APLICAÇÃO COM EQUIPAMENTO DE MISTURA E PROJEÇÃO DE 1,5 M3/H DE ARGAMASSA EM PANOS DE FACHADA COM PRESENÇA DE VÁOS. ESPESSURA DE 25 MM, ACESSO POR ANDAIME. AF_08/2022</p> <p>MASSA ÚNICA, EM ARGAMASSA INDUSTRIALIZADA, PREPARO MECÂNICO, APLICADA COM EQUIPAMENTO DE MISTURA E PROJEÇÃO DE ARGAMASSA EM PAREDES INTERNAS, E = 5MM, SEM TALISCAS. AF_03/2024</p> <p>Impermeabilização com vedapren parede ou similar, 03 demãos</p> <p>Remoção, lavagem, carga e reatamento de telhas cerâmicas tipo canal comum, fixadas c/ grampo de arame galv. nº 14, c/ reaproveitamento de 80%, itabaiara ou similar</p>			



**GLOBAL CONSTRUÇÕES**  
 Carlos Roberto C. B. C. Ferreira  
 Eng. Civil  
 CREA-BA-05192367-0

Trabalho de  
  
 28/04/2025

# Relatório Diário de Obra

<b>Contratante:</b>	PREFEITURA MUNICIPAL DE SANTALUZ		<b>Contrato Nº:</b>	ATA 001-2025
<b>Contratada:</b>	GLOBAL MATERIAIS SERVIÇOS E MANUTENÇÃO		<b>Data OS:</b>	28/04/2025
<b>Projeto:</b>	OBRA DE MANUTENÇÃO DA ESCOLA CALUMBI	<b>PERÍODO DE EXECUÇÃO DOS</b>  <b>DIAS TRABALHADOS</b>  segunda( ) terça( ) quarta( ) quinta( ) sexta( ) sábado( x ) domingo( x )		
<b>Condições do tempo</b>				
<b>MÃO DE OBRA DIRETA</b>	0	<b>Equipamentos</b>	0	<b>ATIVIDADES</b>
AJUDANTE COMUM CARPINTEIRO		RETROESCAVADEIRA CAÇAMBA		NÃO HOUVE SERVIÇOS
PEDREIRO		GERADOR		
OPERADOR RETROESCAVADEIRA MOTORISTA CAÇAMBA		MARTELETE SDS MINE ESCAVADEIRA COM ROMPEDOR		

**JUSTIFICATIVA DOS DIAS NÃO TRABALHADOS**  
Ex: Final de semana, feriado, Paralisação total ou parcial dos serviços.



**Franklin de Sousa**  
Chefe da Controladoria







# Relatório Diário de Obra

<b>Contratante:</b> PREFEITURA MUNICIPAL DE SANTALUZ <b>Contratada:</b> GLOBAL MATERIAIS SERVIÇOS E MANUTENÇÃO <b>Projeto:</b> OBRA DE MANUTENÇÃO DA ESCOLA CALUMBI		<b>Contrato Nº:</b> ATA 001-2025 <b>Data OS:</b> 28/04/2025 <b>PERÍODO DE EXECUÇÃO DOS DIAS TRABALHADOS</b> 19/05/2025 A 23/05/2025 segunda( x) terça( x) quarta( x) quinta( x) sexta( x) sábado( ) domingo( )
<b>Condições do tempo</b> Bom Chuva		<b>ATIVIDADES</b> 0 APLICAÇÃO MANUAL DE MASSA ACRÍLICA EM PAREDES EXTERNAS DE CASAS, DUAS DEMÃOS. AF_03/2024 Preparo de superfície com lixamento e aplicação de 02 demãos de fundo preparador APLICAÇÃO MANUAL DE TINTA LÁTEX ACRÍLICA EM SUPERFÍCIES INTERNAS DE SACADA DE EDIFÍCIOS DE MÚLTIPLOS PAVIMENTOS, DUAS DEMÃOS. AF_03/2024 CABO DE COBRE FLEXÍVEL ISOLADO, 2,5 MMF, ANTI-CHAMA 0,6/1,0 KV, PARA CIRCUITOS TERMINAIS - FORNECIMENTO E INSTALAÇÃO. CABO DE COBRE FLEXÍVEL ISOLADO, 1,5 MMF, ANTI-CHAMA 0,6/1,0 KV, PARA CIRCUITOS TERMINAIS - FORNECIMENTO E INSTALAÇÃO. DISJUNTOR BIPOLAR TIPO DIN, CORRENTE NOMINAL DE 10A - FORNECIMENTO E INSTALAÇÃO. AF_10/2020 DISJUNTOR BIPOLAR TIPO DIN, CORRENTE NOMINAL DE 16A - FORNECIMENTO E INSTALAÇÃO. AF_10/2020 DISJUNTOR BIPOLAR TIPO DIN, CORRENTE NOMINAL DE 20A - FORNECIMENTO E INSTALAÇÃO. AF_10/2020 DISJUNTOR BIPOLAR TIPO DIN, CORRENTE NOMINAL DE 25A - FORNECIMENTO E INSTALAÇÃO. AF_10/2020 QUADRO DE DISTRIBUIÇÃO DE ENERGIA EM PVC, DE EMBUTIR, SEM BARRAMENTO, PARA 6 DISJUNTORES - FORNECIMENTO E INSTALAÇÃO. LUMINÁRIA TIPO SPOT, DE SOBREPOR, COM 1 LÂMPADA FLUORESCENTE DE 15 W, SEM REATOR - FORNECIMENTO E INSTALAÇÃO. ELETRODUTO FLEXÍVEL CORRUGADO REFORÇADO, PVC, DN 25 MM (3/4"), PARA CIRCUITOS TERMINAIS. INSTALADO EM PAREDE - TOMADA ALTA DE EMBUTIR (1 MÓDULO), 2P+T 10 A, INCLUINDO SUPORTE E PLACA - FORNECIMENTO E INSTALAÇÃO. AF_03/2023 TOMADA MÉDIA DE EMBUTIR (1 MÓDULO), 2P+T 10 A, INCLUINDO SUPORTE E PLACA - FORNECIMENTO E INSTALAÇÃO. AF_03/2023
<b>MÃO DE OBRA DIRETA</b> 5 AJUDANTE COMUM CARPINTEIRO PEDREIRO	<b>EQUIPAMENTOS</b> 2 RETROESCAVADEIRA CAÇAMBA GERADOR	0 MINE ESCAVADEIRA COM ROMPEDOR MARTELETE SDS
<b>OPERADOR RETROESCAVADEIRA</b> MOTORISTA CAÇAMBA		

**GLOBAL CONSTRUÇÕES**  
 Global Construções  
 Eng. Civil  
 CREA-BA 051602657-0

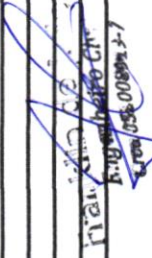
  
 Flávia...  
 Eng. Civil  
 CREA-BA 051602657-0

# Relatório Diário de Obra

<b>Contrato N°:</b> ATA 001-2025	
<b>Data OS:</b> 28/04/2025	
<b>PERÍODO DE EXECUÇÃO DOS DIAS TRABALHADOS</b> segunda() terça() quarta() quinta() sexta() sábado() domingo( x )	
PREFEITURA MUNICIPAL DE SANTALUZ	
GLOBAL MATERIAIS SERVIÇOS E MANUTENÇÃO	
OBRA DE MANUTENÇÃO DA ESCOLA CALUMBI	
<b>Condições do tempo</b>	
Bom	
Chuva	
0	0
<b>EQUIPAMENTOS</b>	
RETROSCAVADEIRA	CAÇAMBA
GERADOR	
MARTELETE SDS	
MINE ESCAVADEIRA COM ROMPEDOR	
<b>ATIVIDADES</b>	
NÃO HOUVE SERVIÇOS	
JUSTIFICATIVA DOS DIAS NÃO TRABALHADOS Ex: Final de semana, feriado, Paralisação total ou parcial dos serviços.	
MÃO DE OBRA DIRETA	
AJUDANTE COMUM	
CARPINTEIRO	
PEDREIRO	
OPERADOR RETROSCAVADEIRA	
MOTORISTA CAÇAMBA	



GLOBAL CONSTRUCOES  
Camilla Ribeiro C. B. C. F. F. E.  
Eng. Civil  
CREA-BA/051602367-0

*Franklin de Azevedo*  
Franklin de Azevedo  
Engenheiro Civil  
Crea: 051602367-0



















**GLOBAL  
CONSTRUÇÕES**

# RELATÓRIO FOTOGRÁFICO



PREFEITURA MUNICIPAL DE SANTALUZ-BA  
SECRETARIA DE INFRAESTRUTURA

PREGÃO ELETRÔNICO <b>003-2025</b>	ORDEM DE SERVIÇO: <b>021-2025</b>	CONTRATANTE: <b>Prefeitura Municipal de Santaluz-Ba CNPJ/MF nº13.807.870/0001-19</b>	OBJETO: <b>REFORMA DA ESCOLA DO CALUMBI</b>
ATA 001-2025	INÍCIO DA OBRA <b>28/04/2025</b>	CONTRATADA: <b>GLOBAL CNPJ/MF nº 23.694.541/001-62</b>	
BOLETIM DE MEDIÇÃO: <b>BM-01</b>	DATA DA MEDIÇÃO: <b>01/06/2025 À 16/06/2025</b>		

## ANDAMENTO GERAL DA OBRA

**1**



### DESCRIÇÃO

ESCAVAÇÃO MANUAL PARA BLOCO DE COROAMENTO OU SAPATA (INCLUINDO ESCAVAÇÃO PARA COLOCAÇÃO DE FÔRMAS).  
AF\_01/2024

**2**



### DESCRIÇÃO

CONCRETAGEM DE SAPATA, FCK 30 MPA, COM USO DE BOMBA - LANÇAMENTO, ADENSAMENTO E ACABAMENTO. AF\_01/2024

**3**

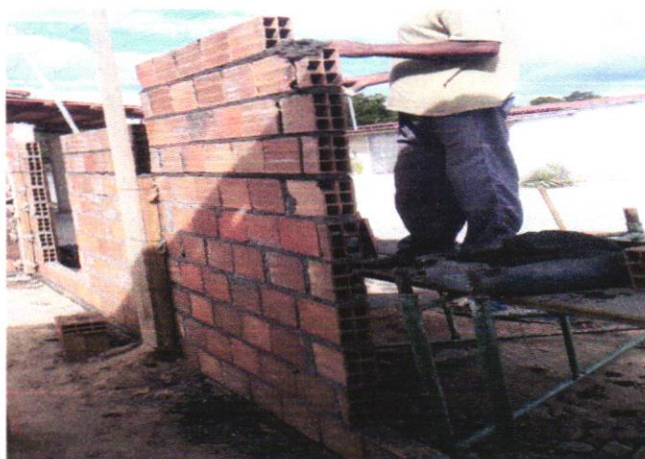

### DESCRIÇÃO

Alvenaria bloco cerâmico vedação, 9x19x24cm, e=9cm, com argamassa t5 - 1:2:8 (cimento/cal/areia), junta=1cm - Rev.09

**4**



### DESCRIÇÃO

CONCRETAGEM DE SAPATA, FCK 30 MPA, COM USO DE BOMBA - LANÇAMENTO, ADENSAMENTO E ACABAMENTO. AF\_01/2024

*Camilla Ribeiro C. B. C. Ferreira*  
GLOBAL CONSTRUÇÕES  
Camilla Ribeiro C. B. C. Ferreira  
Eng. Civil  
CREA-BA 051602557-0

Franklin de J. Sena  
*Franklin de J. Sena*





**GLOBAL  
CONSTRUÇÕES**

# RELATÓRIO FOTOGRÁFICO



PREFEITURA MUNICIPAL DE SANTALUZ-BA  
SECRETARIA DE INFRAESTRUTURA

PREGÃO ELETRÔNICO <b>003-2025</b>	ORDEM DE SERVIÇO: <b>021-2025</b>	CONTRATANTE: <b>Prefeitura Municipal de Santaluz-Ba CNPJ/MF nº13.807.870/0001-19</b>	OBJETO: <b>REFORMA DA ESCOLA DO CALUMBI</b>
ATA 001-2025	INÍCIO DA OBRA <b>28/04/2025</b>	CONTRATADA: <b>GLOBAL CNPJ/MF nº 23.694.541/001-62</b>	
BOLETIM DE MEDIÇÃO: <b>BM-01</b>	DATA DA MEDIÇÃO: <b>01/06/2025 À 16/06/2025</b>		

**5**



**DESCRIÇÃO**

Alvenaria bloco cerâmico vedação, 9x19x24cm, e=9cm, com argamassa t5 - 1:2:8 (cimento/cal/areia), junta=1cm - Rev.09

**6**



**DESCRIÇÃO**

ARMAÇÃO DE SAPATA ISOLADA, VIGA BALDRAME E SAPATA CORRIDA UTILIZANDO AÇO CA-50 DE 10 MM - MONTAGEM. AF\_01/2024

**7**

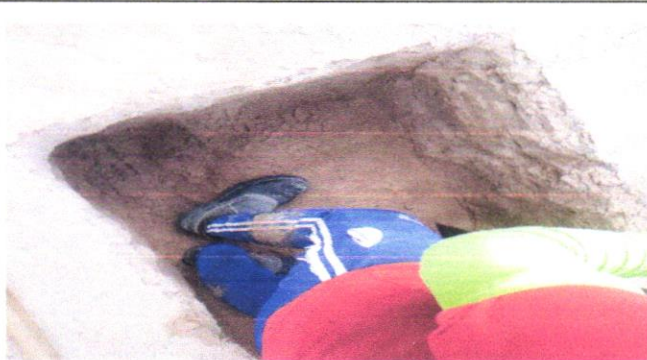

**DESCRIÇÃO**

ARMAÇÃO DE SAPATA ISOLADA, VIGA BALDRAME E SAPATA CORRIDA UTILIZANDO AÇO CA-50 DE 10 MM - MONTAGEM. AF\_01/2024

**8**



**DESCRIÇÃO**

ARMAÇÃO DE SAPATA ISOLADA, VIGA BALDRAME E SAPATA CORRIDA UTILIZANDO AÇO CA-50 DE 10 MM - MONTAGEM. AF\_01/2024

*Camilla Ribeiro C. B. C. Ferreira*  
GLOBAL CONSTRUÇÕES  
Camilla Ribeiro C. B. C. Ferreira  
Eng. Civil  
CREA-BA 051602557-0

*Franklin de Jesus*  
Franklin de Jesus





**GLOBAL  
CONSTRUÇÕES**

# RELATÓRIO FOTOGRÁFICO



PREFEITURA MUNICIPAL DE SANTALUZ-BA  
SECRETARIA DE INFRAESTRUTURA

PREGÃO ELETRÔNICO 003-2025	ORDEM DE SERVIÇO: 021-2025	CONTRATANTE: Prefeitura Municipal de Santaluz-Ba CNPJ/MF nº13.807.870/0001-19	OBJETO: <b>REFORMA DA ESCOLA DO CALUMBI</b>
ATA 001-2025	INICIO DA OBRA 28/04/2025	CONTRATADA: GLOBAL CNPJ/MF nº 23.694.541/001-62	
BOLETIM DE MEDIÇÃO: BM-01	DATA DA MEDIÇÃO: 01/06/2025 À 16/06/2025		

**9**



**DESCRIÇÃO**

ARMAÇÃO DE SAPATA ISOLADA, VIGA BALDRAME E SAPATA CORRIDA UTILIZANDO AÇO CA-50 DE 10 MM - MONTAGEM. AF\_01/2024

**10**

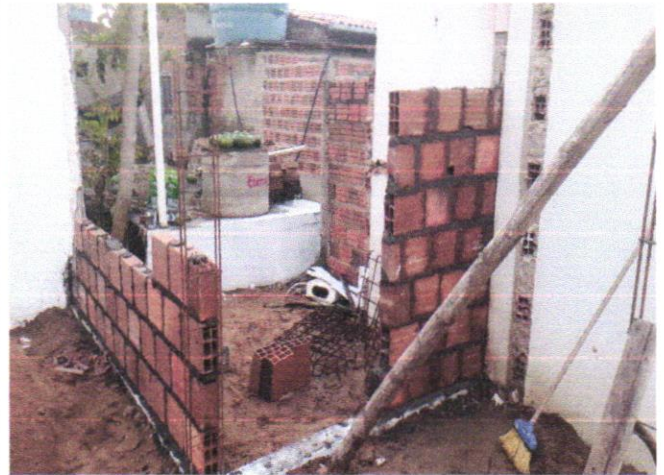

**DESCRIÇÃO**

Alvenaria bloco cerâmico vedação, 9x19x24cm, e=9cm, com argamassa t5 - 1:2:8 (cimento/cal/areia), junta=1cm - Rev.09

**11**

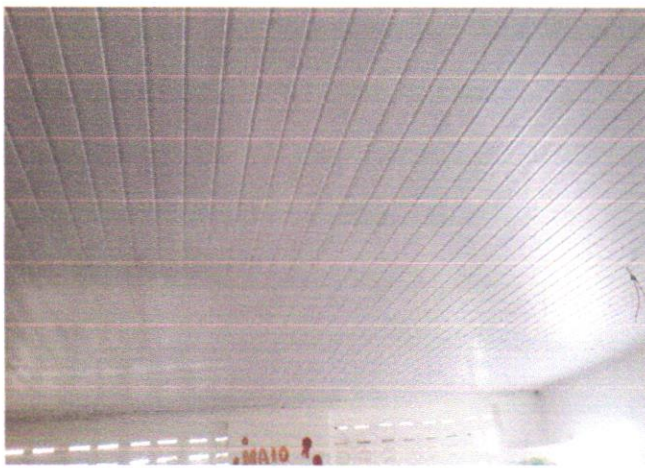

**DESCRIÇÃO**

Forno de pvc, em régua de 10 ou 20 cm, aplicado, inclusive estrutura para fixação (perfis em PVC) marca Araforros ou similar, instalado - Rev 06\_10/2021

**12**



**DESCRIÇÃO**

ESCAVAÇÃO MANUAL PARA BLOCO DE COROAMENTO OU SAPATA (INCLUINDO ESCAVAÇÃO PARA COLOCAÇÃO DE FÔRMAS). AF\_01/2024

**14**

*Camilla Ribeiro C. B. C. Ferreira*  
GLOBAL CONSTRUÇÕES  
Camilla Ribeiro C. B. C. Ferreira  
Eng. Civil  
CREA-BA 051602557-0

*Franklin de Jesus*  
Franklin de Jesus  
Eng. Civil  
CREA-BA 051602557-0





**GLOBAL  
CONSTRUÇÕES**

# RELATÓRIO FOTOGRÁFICO



PREFEITURA MUNICIPAL DE SANTALUZ-BA  
SECRETARIA DE INFRAESTRUTURA

PREGÃO ELETRÔNICO <b>003-2025</b>	ORDEM DE SERVIÇO: <b>021-2025</b>	CONTRATANTE: <b>Prefeitura Municipal de Santaluz-Ba CNPJ/MF nº13.807.870/0001-19</b>	OBJETO: <b>REFORMA DA ESCOLA DO CALUMBI</b>
ATA 001-2025	INÍCIO DA OBRA <b>28/04/2025</b>	CONTRATADA: <b>GLOBAL CNPJ/MF nº 23.694.541/001-62</b>	
BOLETIM DE MEDIÇÃO: <b>BM-01</b>	DATA DA MEDIÇÃO: <b>01/06/2025 Á 16/06/2025</b>		

**13**



**DESCRIÇÃO**

Alvenaria bloco cerâmico vedação, 9x19x24cm, e=9cm, com argamassa t5 - 1:2:8 (cimento/cal/areia), junta=1cm - Rev.09



**DESCRIÇÃO**

Alvenaria bloco cerâmico vedação, 9x19x24cm, e=9cm, com argamassa t5 - 1:2:8 (cimento/cal/areia), junta=1cm - Rev.09

**15**



**DESCRIÇÃO**

MASSA ÚNICA, EM ARGAMASSA INDUSTRIALIZADA, PREPARO MECÂNICO,

**16**

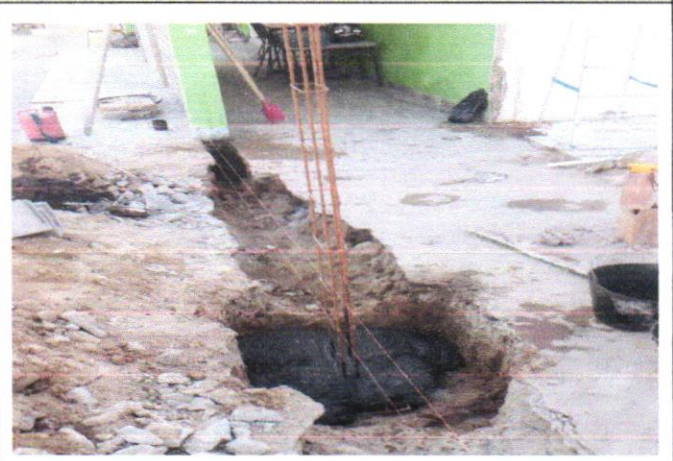

**DESCRIÇÃO**

CONCRETAGEM DE SAPATA, FCK 30 MPA, COM USO DE BOMBA - LANÇAMENTO, ADENSAMENTO E ACABAMENTO. AF\_01/2024

**17**

**18**

*Camilla Ribeiro C. B. C. Ferreira*  
**GLOBAL CONSTRUÇÕES**  
Camilla Ribeiro C. B. C. Ferreira  
Eng. Civil  
CREA-BA 051602557-0

*Franklin de...*  
**Engenheiro Ch...**  
Crea 35.0089x 2-1





**GLOBAL  
CONSTRUÇÕES**

# RELATÓRIO FOTOGRÁFICO



PREFEITURA MUNICIPAL DE SANTALUZ-BA  
SECRETARIA DE INFRAESTRUTURA

PREGÃO ELETRÔNICO <b>003-2025</b>	ORDEM DE SERVIÇO: <b>021-2025</b>	CONTRATANTE: <b>Prefeitura Municipal de Santaluz-Ba CNPJ/MF nº13.807.870/0001-19</b>	OBJETO: <b>REFORMA DA ESCOLA DO CALUMBI</b>
ATA 001-2025	INÍCIO DA OBRA <b>28/04/2025</b>	CONTRATADA: <b>GLOBAL CNPJ/MF nº 23.694.541/001-62</b>	
BOLETIM DE MEDIÇÃO: <b>BM-01</b>	DATA DA MEDIÇÃO: <b>01/06/2025 À 16/06/2025</b>		



**DESCRIÇÃO**

MASSA ÚNICA, EM ARGAMASSA INDUSTRIALIZADA, PREPARO MECÂNICO,

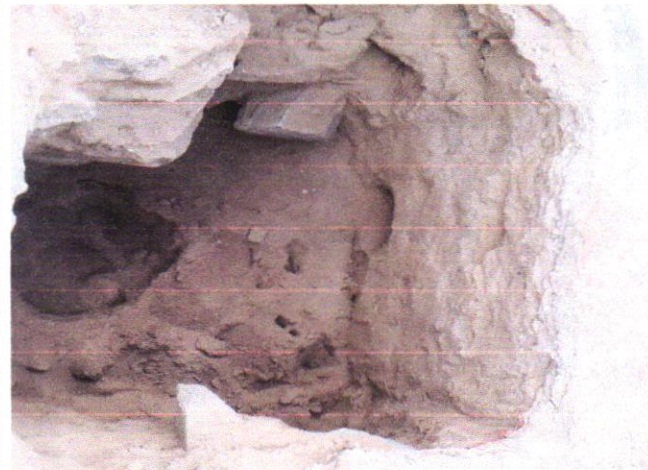

**DESCRIÇÃO**

ESCAVAÇÃO MANUAL PARA BLOCO DE COROAMENTO OU SAPATA (INCLUINDO

**19**



**DESCRIÇÃO**

Alvenaria bloco cerâmico vedação, 9x19x24cm, e=9cm, com argamassa t5 - 1:2:8 (cimento/cal/areia), junta=1cm - Rev.09

**20**



**DESCRIÇÃO**

Alvenaria bloco cerâmico vedação, 9x19x24cm, e=9cm, com argamassa t5 - 1:2:8 (cimento/cal/areia), junta=1cm - Rev.09

**21**

**22**

**GLOBAL CONSTRUÇÕES**  
Camilla Ribeiro C. B. C. Ferreira  
Eng. Civil  
CREA-BA 051602557-0

Franklin de J. Sana  
Engenheiro Civil  
CREA BA 008923-7







**GLOBAL  
CONSTRUÇÕES**

# RELATÓRIO FOTOGRÁFICO



PREFEITURA MUNICIPAL DE SANTALUZ-BA  
SECRETARIA DE INFRAESTRUTURA

PREGÃO ELETRÔNICO <b>003-2025</b>	ORDEM DE SERVIÇO: <b>021-2025</b>	CONTRATANTE: <b>Prefeitura Municipal de Santaluz-Ba CNPJ/MF nº13.807.870/0001-19</b>	OBJETO: <b>REFORMA DA ESCOLA DO CALUMBI</b>
ATA <b>001-2025</b>	INÍCIO DA OBRA <b>28/04/2025</b>	CONTRATADA: <b>GLOBAL CNPJ/MF nº 23.694.541/001-62</b>	
BOLETIM DE MEDIÇÃO: <b>BM-01</b>	DATA DA MEDIÇÃO: <b>01/06/2025 À 16/06/2025</b>		



**DESCRIÇÃO**

Alvenaria bloco cerâmico vedação, 9x19x24cm, e=9cm, com argamassa t5 - 1:2:8 (cimento/cal/areia), junta=1cm - Rev.09



**DESCRIÇÃO**

CONCRETAGEM DE SAPATA, FCK 30 MPA, COM USO DE BOMBA - LANÇAMENTO, ADENSAMENTO E ACABAMENTO. AF\_01/2024

**23**



**DESCRIÇÃO**

CONCRETAGEM DE SAPATA, FCK 30 MPA, COM USO DE BOMBA - LANÇAMENTO, ADENSAMENTO E ACABAMENTO. AF\_01/2024

**24**



**DESCRIÇÃO**

Forro de pvc, em régulas de 10 ou 20 cm, aplicado, inclusive estrutura para fixação (perfis em PVC) marca Araforros ou similar, instalado - Rev 06\_10/2021

**25**

**26**

*Camilla Ribeiro C. B. C. Ferreira*  
GLOBAL CONSTRUÇÕES  
Camilla Ribeiro C. B. C. Ferreira  
Eng. Civil  
CREA-BA 051602557-0

*Franklin de Jesus*  
Franklin de Jesus  
Eng. Civil  
CREA-BA 051602557-0





**GLOBAL  
CONSTRUÇÕES**

# RELATÓRIO FOTOGRÁFICO



PREFEITURA MUNICIPAL DE SANTALUZ-BA  
SECRETARIA DE INFRAESTRUTURA

PREGÃO ELETRÔNICO <b>003-2025</b>	ORDEM DE SERVIÇO: <b>021-2025</b>	CONTRATANTE: <b>Prefeitura Municipal de Santaluz-Ba CNPJ/MF nº13.807.870/0001-19</b>	OBJETO: <b>REFORMA DA ESCOLA DO CALUMBI</b>
<b>ATA 001-2025</b>	INÍCIO DA OBRA <b>28/04/2025</b>	CONTRATADA: <b>GLOBAL CNPJ/MF nº 23.694.541/001-62</b>	
BOLETIM DE MEDIÇÃO: <b>BM-01</b>	DATA DA MEDIÇÃO: <b>01/06/2025 À 16/06/2025</b>		



**DESCRIÇÃO**

CONCRETAGEM DE SAPATA, FCK 30 MPA, COM USO DE BOMBA - LANÇAMENTO, ADENSAMENTO E ACABAMENTO. AF\_01/2024



**DESCRIÇÃO**

CONCRETAGEM DE SAPATA, FCK 30 MPA, COM USO DE BOMBA - LANÇAMENTO, ADENSAMENTO E ACABAMENTO. AF\_01/2024

**27**



**DESCRIÇÃO**

Alvenaria bloco cerâmico vedação, 9x19x24cm, e=9cm, com argamassa t5 - 1:2:8 (cimento/cal/areia), junta=1cm - Rev.09

**28**



**DESCRIÇÃO**

ESCAVAÇÃO MANUAL PARA BLOCO DE COROAMENTO OU SAPATA (INCLUINDO ESCAVAÇÃO PARA COLOCAÇÃO DE FÔRMAS). AF\_01/2024

**25**

*Camilla Ribeiro*  
GLOBAL CONSTRUÇÕES  
Camilla Ribeiro C. B. C. Ferreira  
Eng. Civil  
CREA-BA 051602557-0

**26**

*Franklin de J. Silva*  
Franklin de J. Silva  
Eng. Civil





**GLOBAL  
CONSTRUÇÕES**

# RELATÓRIO FOTOGRÁFICO



PREFEITURA MUNICIPAL DE SANTALUZ-BA  
SECRETARIA DE INFRAESTRUTURA

PREGÃO ELETRÔNICO <b>003-2025</b>	ORDEM DE SERVIÇO: <b>021-2025</b>	CONTRATANTE: <b>Prefeitura Municipal de Santaluz-Ba CNPJ/MF nº13.807.870/0001-19</b>	OBJETO: <b>REFORMA DA ESCOLA DO CALUMBI</b>
ATA 001-2025	INÍCIO DA OBRA <b>28/04/2025</b>	CONTRATADA: <b>GLOBAL CNPJ/MF nº 23.694.541/001-62</b>	
BOLETIM DE MEDIÇÃO: <b>BM-01</b>	DATA DA MEDIÇÃO: <b>01/06/2025 Á 16/06/2025</b>		



**DESCRIÇÃO**

Alvenaria bloco cerâmico vedação, 9x19x24cm, e=9cm, com argamassa t5 - 1:2:8 (cimento/cal/areia), junta=1cm - Rev.09



**DESCRIÇÃO**

ESCAVAÇÃO MANUAL PARA BLOCO DE COROAMENTO OU SAPATA (INCLUINDO ESCAVAÇÃO PARA COLOCAÇÃO DE FÔRMAS).  
AF\_01/2024

**27**



**DESCRIÇÃO**

ESCAVAÇÃO MANUAL PARA BLOCO DE COROAMENTO OU SAPATA (INCLUINDO ESCAVAÇÃO PARA COLOCAÇÃO DE FÔRMAS).  
AF\_01/2024

**28**



**DESCRIÇÃO**

ARMAÇÃO DE SAPATA ISOLADA, VIGA BALDRAME E SAPATA CORRIDA UTILIZANDO AÇO CA-50 DE 10 MM - MONTAGEM. AF\_01/2024

*Camilla Ribeiro*  
GLOBAL CONSTRUÇÕES  
Camilla Ribeiro C. B. C. Ferreira  
Eng. Civil  
CREA-BA 051602557-0

*Franklin de J. S.*  
Franklin de Jesus  
Eng. Civil  
CREA-BA 008925-7





**GLOBAL  
CONSTRUÇÕES**

# RELATÓRIO FOTOGRÁFICO



PREFEITURA MUNICIPAL DE SANTALUZ-BA  
SECRETARIA DE INFRAESTRUTURA

PREGÃO ELETRÔNICO <b>003-2025</b>	ORDEM DE SERVIÇO: <b>021-2025</b>	CONTRATANTE: <b>Prefeitura Municipal de Santaluz-Ba CNPJ/MF nº13.807.870/0001-19</b>	OBJETO: <b>REFORMA DA ESCOLA DO CALUMBI</b>
ATA 001-2025	INICIO DA OBRA <b>28/04/2025</b>	CONTRATADA: <b>GLOBAL CNPJ/MF nº 23.694.541/001-62</b>	
BOLETIM DE MEDIÇÃO: <b>BM-01</b>	DATA DA MEDIÇÃO: <b>01/06/2025 Á 16/06/2025</b>		

**25**



**DESCRIÇÃO**

Alvenaria bloco cerâmico vedação, 9x19x24cm, e=9cm, com argamassa t5 - 1:2:8 (cimento/cal/areia), junta=1cm - Rev.09

**26**



**DESCRIÇÃO**

Alvenaria bloco cerâmico vedação, 9x19x24cm, e=9cm, com argamassa t5 - 1:2:8 (cimento/cal/areia), junta=1cm - Rev.09

**27**

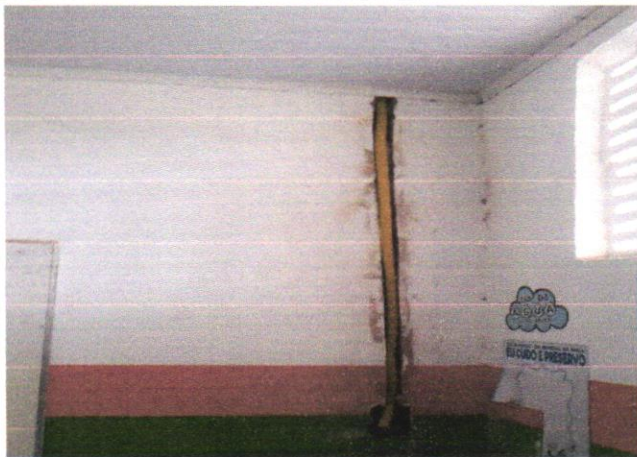

**DESCRIÇÃO**

ELETRODUTO FLEXÍVEL CORRUGADO REFORÇADO, PVC, DN 25 MM (3/4"), PARA

**28**



**DESCRIÇÃO**

ARMAÇÃO DE PILAR OU VIGA DE ESTRUTURA CONVENCIONAL DE CONCRETO ARMADO

*Camilla Ribeiro C. B. C. Ferreira*  
GLOBAL CONSTRUÇÕES  
Camilla Ribeiro C. B. C. Ferreira  
Eng. Civil  
CREA-BA 051602557-0

*Franklin de L...*  
Engenheiro Cr  
Crea 052.00892-0-1





**GLOBAL  
CONSTRUÇÕES**

# RELATÓRIO FOTOGRÁFICO



PREFEITURA MUNICIPAL DE SANTALUZ-BA  
SECRETARIA DE INFRAESTRUTURA

PREGÃO ELETRÔNICO <b>003-2025</b>	ORDEM DE SERVIÇO: <b>021-2025</b>	CONTRATANTE: <b>Prefeitura Municipal de Santaluz-Ba CNPJ/MF nº13.807.870/0001-19</b>	OBJETO: <b>REFORMA DA ESCOLA DO CALUMBI</b>
ATA 001-2025	INICIO DA OBRA <b>28/04/2025</b>	CONTRATADA: <b>GLOBAL CNPJ/MF nº 23.694.541/001-62</b>	
BOLETIM DE MEDIÇÃO: <b>BM-01</b>	DATA DA MEDIÇÃO: <b>01/06/2025 À 16/06/2025</b>		

**25**



**DESCRIÇÃO**

Cobogo cimento tipo "veneziana", dim: 40 x 40 x 9cm

**26**



**DESCRIÇÃO**

MASSA ÚNICA, EM ARGAMASSA INDUSTRIALIZADA, PREPARO MECÂNICO, APLICADA COM EQUIPAMENTO DE MISTURA E

**27**



**DESCRIÇÃO**

Forro de pvc, em régulas de 10 ou 20 cm, aplicado, inclusive estrutura para fixação (perfis em PVC) marca Araforros ou similar, instalado - Rev 06 10/2021

**28**

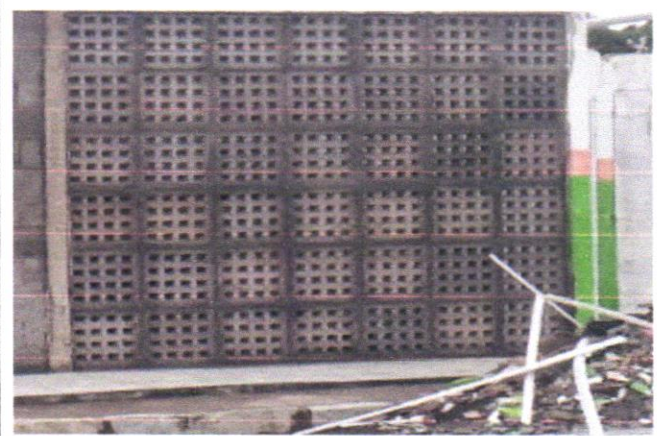

**DESCRIÇÃO**

Cobogo cimento tipo "veneziana", dim: 40 x 40 x 9cm

**25**

*Camilla Ribeiro C. B. C. Ferreira*  
GLOBAL CONSTRUÇÕES  
Camilla Ribeiro C. B. C. Ferreira  
Eng. Civil  
CREA-BA 051602557-0

**26**

*Franklin de J. Sena*  
Franklin de J. Sena  
Arquiteto CR  
Arquit. 032-00892-4-7





**GLOBAL  
CONSTRUÇÕES**

# RELATÓRIO FOTOGRÁFICO



PREFEITURA MUNICIPAL DE SANTALUZ-BA  
SECRETARIA DE INFRAESTRUTURA

PREGÃO ELETRÔNICO <b>003-2025</b>	ORDEM DE SERVIÇO: <b>021-2025</b>	CONTRATANTE: <b>Prefeitura Municipal de Santaluz-Ba CNPJ/MF nº13.807.870/0001-19</b>	OBJETO: <b>REFORMA DA ESCOLA DO CALUMBI</b>
ATA 001-2025	INÍCIO DA OBRA <b>28/04/2025</b>	CONTRATADA: <b>GLOBAL CNPJ/MF nº 23.694.541/001-62</b>	
BOLETIM DE MEDIÇÃO: <b>BM-01</b>	DATA DA MEDIÇÃO: <b>01/06/2025 À 16/06/2025</b>		



**DESCRIÇÃO**

MASSA ÚNICA, EM ARGAMASSA INDUSTRIALIZADA, PREPARO MECÂNICO, APLICADA COM EQUIPAMENTO DE MISTURA E



**DESCRIÇÃO**

MASSA ÚNICA, EM ARGAMASSA INDUSTRIALIZADA, PREPARO MECÂNICO, APLICADA COM EQUIPAMENTO DE MISTURA E

**27**



**DESCRIÇÃO**

Forro de pvc, em régua de 10 ou 20 cm, aplicado, inclusive estrutura para fixação (perfis em PVC) marca Araforros ou similar, instalado - Rev 06\_10/2021

**28**



**DESCRIÇÃO**

DEMOLIÇÃO DE ALVENARIA DE BLOCO FURADO, DE FORMA MANUAL, SEM REAPROVEITAMENTO. AF\_09/2023

**25**

**26**

*Camilla Ribeiro C. B. C. Ferreira*  
**GLOBAL CONSTRUÇÕES**  
Camilla Ribeiro C. B. C. Ferreira  
Eng. Civil  
CREA-BA 051602557-0

*Franklin de J. S.*  
**Franklin de J. S.**  
Eng. Civil  
CREA-BA 051602557-0





**GLOBAL  
CONSTRUÇÕES**

# RELATÓRIO FOTOGRÁFICO



PREFEITURA MUNICIPAL DE SANTALUZ-BA  
SECRETARIA DE INFRAESTRUTURA

PREGÃO ELETRÔNICO <b>003-2025</b>	ORDEM DE SERVIÇO: <b>021-2025</b>	CONTRATANTE: <b>Prefeitura Municipal de Santaluz-Ba CNPJ/MF nº13.807.870/0001-19</b>	OBJETO: <b>REFORMA DA ESCOLA DO CALUMBI</b>
ATA 001-2025	INÍCIO DA OBRA <b>28/04/2025</b>	CONTRATADA: <b>GLOBAL CNPJ/MF nº 23.694.541/001-62</b>	
BOLETIM DE MEDIÇÃO: <b>BM-01</b>	DATA DA MEDIÇÃO: <b>01/06/2025 À 16/06/2025</b>		



**DESCRIÇÃO**

Forro de pvc, em régulas de 10 ou 20 cm, aplicado, inclusive estrutura para fixação (perfis em PVC) marca Araforros ou similar, instalado - Rev 06\_10/2021

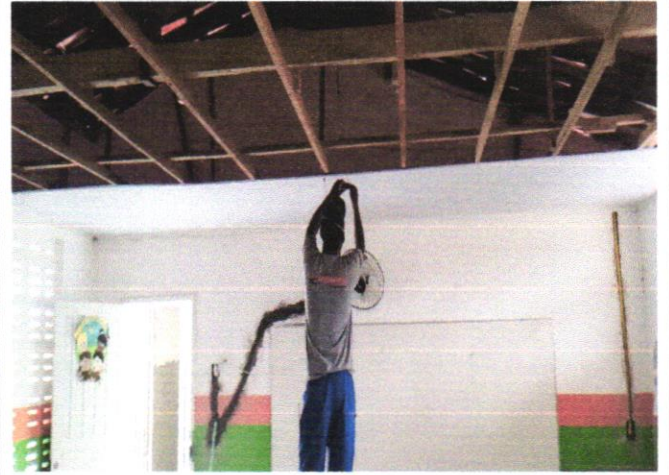

**DESCRIÇÃO**

Forro de pvc, em régulas de 10 ou 20 cm, aplicado, inclusive estrutura para fixação (perfis em PVC) marca Araforros ou similar, instalado - Rev 06\_10/2021

**27**

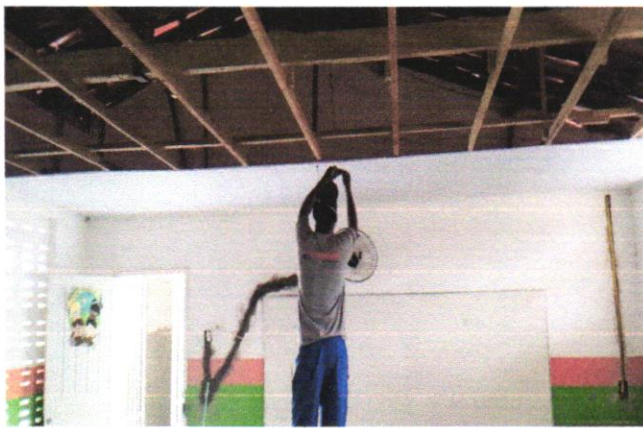

**DESCRIÇÃO**

Forro de pvc, em régulas de 10 ou 20 cm, aplicado, inclusive estrutura para fixação (perfis em PVC) marca Araforros ou similar, instalado - Rev 06\_10/2021

**28**



**DESCRIÇÃO**

CHAPISCO APLICADO EM ALVENARIA (COM PRESENÇA DE VÃOS) E ESTRUTURAS DE CONCRETO DE FACHADA, COM COLHER DE PEDREIRO. ARGAMASSA TRAÇO 1:3 COM PREPARO EM BETONEIRA 400L. AF\_10/2022

*Camilla Ribeiro C. B. C. Ferreira*  
**GLOBAL CONSTRUÇÕES**  
Camilla Ribeiro C. B. C. Ferreira  
Eng. Civil  
CREA-BA 051602557-0

*Franklin de L. S.*  
**Franklin de L. S.**  
2025/06/16





**GLOBAL  
CONSTRUÇÕES**

# RELATÓRIO FOTOGRÁFICO



PREFEITURA MUNICIPAL DE SANTALUZ-BA  
SECRETARIA DE INFRAESTRUTURA

PREGÃO ELETRÔNICO <b>003-2025</b>	ORDEM DE SERVIÇO: <b>021-2025</b>	CONTRATANTE: <b>Prefeitura Municipal de Santaluz-Ba CNPJ/MF nº13.807.870/0001-19</b>	OBJETO: <b>REFORMA DA ESCOLA DO CALUMBI</b>
ATA 001-2025	INÍCIO DA OBRA <b>28/04/2025</b>	CONTRATADA: <b>GLOBAL CNPJ/MF nº 23.694.541/001-62</b>	
BOLETIM DE MEDIÇÃO: <b>BM-01</b>	DATA DA MEDIÇÃO: <b>01/06/2025 À 16/06/2025</b>		

**25**



**DESCRIÇÃO**

Forro de pvc, em réguas de 10 ou 20 cm, aplicado, inclusive estrutura para fixação (perfis em PVC) marca Araforros ou similar, instalado - Rev 06\_10/2021

**26**



**DESCRIÇÃO**

CHAPISCO APLICADO EM ALVENARIA (COM PRESENÇA DE VÃOS) E ESTRUTURAS DE CONCRETO DE FACHADA, COM COLHER DE PEDREIRO. ARGAMASSA TRAÇO 1:3 COM PREPARO EM BETONEIRA 400L. AF\_10/2022

**27**



**DESCRIÇÃO**

DEMOLIÇÃO DE ALVENARIA DE BLOCO FURADO, DE FORMA MANUAL, SEM REAPROVEITAMENTO.

**28**



**DESCRIÇÃO**

CHAPISCO APLICADO EM ALVENARIA (COM PRESENÇA DE VÃOS) E ESTRUTURAS DE

**GLOBAL CONSTRUÇÕES**  
Camilla Ribeiro C. B. C. Ferreira  
Eng. Civil  
CREA-BA 051602557-0

Franklin de Jesus  
Engenheiro C.R.  
CREA 05.00892-7

